



CIDERSU

Consórcio Intermunicipal para o
Desenvolvimento Regional Sustentável

Rua Alfredo Pereira de Macedo, 146 – Centro – Carvalhópolis – MG

CEP 37.760-000 – Telefone: (35) 99723-3438 / (35) 99938-2069

PROGRAMA DE TRABALHO PARA SISBI-POA

Período de execução do programa

Início	JANEIRO/2025
Fim	DEZEMBRO/2026

1. Identificação do Serviço de Inspeção

1.1 Identificação do Serviço

Nome do Órgão:	CONSORCIO INTERMUNICIPAL PARA O DESENVOLVIMENTO REGIONAL SUSTENTÁVEL – CIDERSU		
CNPJ:	21.466.597/0001-34		
Cidade/sede:	CARVALHÓPOLIS	UF:	MG
Local da Coordenação	PARAGUAÇU		MG

1.2 Identificação dos Serviços vinculados ao Consórcio Público de Municípios (quando for o caso).

Nome do Serviço	CNPJ	Município	UF
-----------------	------	-----------	----

**CIDERSU**Consórcio Intermunicipal para o
Desenvolvimento Regional Sustentável

Rua Alfredo Pereira de Macedo, 146 – Centro – Carvalhópolis – MG

CEP 37.760-000 – Telefone: (35) 99723-3438 / (35) 99938-2069

Serviço de Inspeção Municipal	18.243.238/0001-03	Alterosa	MG
Serviço de Inspeção Municipal	18.242.800/0001-84	Carvalhópolis	MG
Serviço de Inspeção Municipal	18.243.253/0001-51	Fama	MG
Serviço de Inspeção Municipal	18.008.193/0001-92	Paraguaçu	MG
Serviço de Inspeção Municipal	18.243.261/0001-06	Serrania	MG
Serviço de Inspeção Municipal	18.242.784/0001-20	Machado	MG
Serviço de Inspeção Municipal	18.242.792/0001-76	Poço Fundo	MG
Serviço de Inspeção Municipal	18.675.942/0001-35	Silvianópolis	MG

1.3 Área de atuação

Área de atuação que interessa a avaliação e habilitação no SISBI-POA

Marque com "X" as áreas de atuação de interesse

I – Abatedouro frigorífico

a) Abatedouro frigorífico – Carne e derivados

b) Abatedouro frigorífico – Pescado e Derivados

II – Entrepósitos e Unidades de Beneficiamento

 a) Carne e derivados

b) Leite e derivados

c) Mel e produtos apícolas

d) Ovos e derivados

e) Pescado e derivados

2. Organização Administrativa

2.1- Organograma

O organograma do consórcio é composto de:



CIDERSU

Consórcio Intermunicipal para o
Desenvolvimento Regional Sustentável

Rua Alfredo Pereira de Macedo, 146 – Centro – Carvalhópolis – MG

CEP 37.760-000 – Telefone: (35) 99723-3438 / (35) 99938-2069

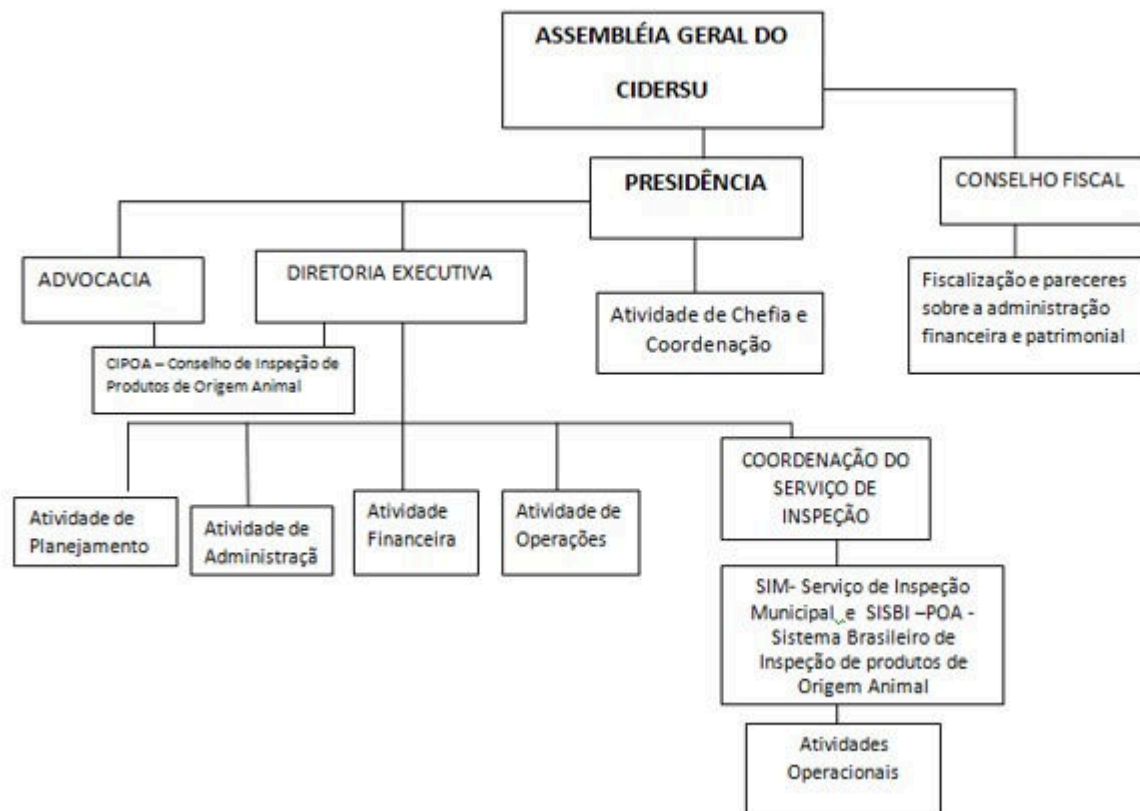

2.2- Sistemas de Informação

O consórcio utiliza um software exclusivo de entrega de documentos para registros dos estabelecimentos, ficando os documentos salvos para acesso quando precisar. Para o registro dos produtos, pedidos, alterações, correções e outros documentos exigidos ex. MEP (ANEXO XXXIII), será entregue via email institucional do fiscal responsável.

Os documentos gerados através da fiscalização ex. termos e pareceres serão entregues imediato presencialmente, através de email

informado pelo responsável estabelecimento ou via correios com aviso de recebimento e serão arquivados em pastas apropriadas para tal fim.

Os municípios receberão os documentos em 2 vias, onde uma via será enviada a sub-sede em Paraguaçu e a outra arquivado pelos próprios municípios onde serão digitalizados e enviados via link para arquivamento remoto no portal para acesso quando necessário.

Na sub-sede em Paraguaçu todos os documentos físicos serão arquivados por meio de processos enumerados para cada fim: registro de estabelecimento e de produtos/rótulos, além dos processos administrativos, em pastas individuais de arquivos suspensos. Cada município também manterá os arquivos recebidos dos estabelecimentos em pasta individuais, em arquivo suspenso.

O gerenciamento dos dados e informações relacionadas às atividades do serviço de inspeção baseia-se em planilhas em excell com registros de estabelecimento, de produtos, controle de autuações, análises laboratoriais e compilação de dados estatísticos, além de pastas individuais por indústrias, com todas as informações geradas e atualizadas.

Todos os estabelecimentos e produtos registrados são cadastrados junto ao e-sisbi assim como no site oficial do consórcio CIDERSU.

<https://www.cidersu.mg.gov.br/c%3%B3pia-munic%3%ADpios-participantes>

2.3- Controle de Documentos

Protocolo

Executa as atividades de receber os documentos, registrar em caderno de protocolo numerado com a identificação dos documentos, remetente e identificação do recebedor (nome e assinatura). Após, os documentos são encaminhados conforme sua ordem de chegada ao fiscal pra seguir com os trâmites do processo e arquivados nas pastas, separado por tipo de documento.

Arquivamento

O arquivamento consiste na guarda dos documentos em lugar próprio, como caixas e pastas, em mobiliários específicos, como estantes e arquivos de aço. Para que os arquivos se tornem acessíveis, é necessário que eles sejam corretamente arquivados de maneira a agilizar sua recuperação. Antes do arquivamento, os documentos devem ser devidamente classificados de acordo com a função ou atividade a que se referem.



CIDERSU

Consórcio Intermunicipal para o
Desenvolvimento Regional Sustentável

Rua Alfredo Pereira de Macedo, 146 – Centro – Carvalhópolis – MG

CEP 37.760-000 – Telefone: (35) 99723-3438 / (35) 99938-2069

O arquivamento é feito por meio de método de ordem numérica, sendo cada processo de Registro de Estabelecimento, com o número respectivo do seu Registro e cada processo de Registro de Produto, com o número respectivo do seu Registro ponto 1.

EX: Registro do estabelecimento nº 001

Registro do produto nº001.1, 001.2, 001.3 (...)

Processo de adesão:

Será constituído pela documentação exigida para registro dos estabelecimentos e posterior registro de produtos além dos anexos. (ANEXOS I, II, III).

Entregas de documentos nos pontos de apoio municipais:

A documentação deverá ser entregue de forma física apenas para o registro dos estabelecimentos nos pontos de apoio, onde eles serão conferidos perante Check list – Protocolo (ANEXO XXVII) de recebimento documental, onde os documentos serão digitalizados e enviados ao CIDERSU, via rede para início da análise.

Na chegada dos documentos ao cidersu

Todas as folhas dos documentos recebidos pelo CIDERSU, deverão ser protocolizados com carimbo no canto superior direito onde devem constar nome (da pessoa que realizou o protocolo de análise dos documentos contidos), data e número seqüencial crescente (1, 2, 3 ...) e inseridos em pasta de arquivo suspenso, a qual representará um processo de registro. Este processo terá o número de registro do estabelecimento.

Todos os documentos que forem entregues encadernados ou grampeados, também deverão constar no processo na forma de anexo documental (ANEXO XXXIV), onde deverá estar descrito as informações necessárias do documento recebido. Na primeira página do documento anexado, deverá conter a informação que indica o número da página que o anexo foi protocolado.

Após a entrada dos documentos de forma física ou no portal, ocorrerá o despacho destes por meio da coordenação aos fiscais, para análises e seus trâmites. Despachos estes, que serão enumerados de forma sequencial com três algarismos e ano (000/00), contendo

pedidos, respostas e posteriormente arquivado em pasta suspensa para tal fim.

Análise documental de registro de estabelecimento

A análise documental segue as legislações e resoluções próprias do Consórcio para cada classificação de estabelecimento e conforme os itens solicitados por meio dos documentos para registro.

Após a análise documental, é gerado um Parecer Técnico (ANEXO XVIII) com a aprovação dos documentos ou com o levantamento das não conformidades observadas.

Os projetos arquitetônicos dos estabelecimentos serão enviados juntamente com o pedido de registro, onde serão analisados, aprovados ou reprovados pela equipe técnica do CIDERSU, sendo realizada esta análise através do check list de plantas (ANEXOS V,VI,VII,VIII,IX,X,XI e XII) e concluindo-a por meio de um parecer técnico (ANEXO XVIII).

Após toda a documentação exigida estar avaliada e aprovada, o estabelecimento receberá o termo de notificação ANEXO XXV do deferimento e será concedido ao estabelecimento o Título de Registro (ANEXO XIII), com o seu respectivo número. Com isso, encerra-se o processo de Registro de Estabelecimento.

Análise documental de registro de rótulos e produtos ao cidersu

Para registro dos produtos o estabelecimento apresenta formulário de memorial de fabricação e rotulagem (ANEXO IV) com informações sobre os produtos tipo: quantidade diária produzida, ingredientes, informação nutricional, fluxograma de produção, etc, onde será avaliado através do check list de rotulagem (ANEXO XIV), após a avaliação, o fiscal reportará ao estabelecimento através do parecer técnico referente a esta análise e com posterior liberação do certificado de registro de produtos (ANEXO XV).

Este processo terá o número de registro do estabelecimento e ponto 1 (Ex: 000.1, 000.2 etc).

Todos os documentos que fizerem parte deste processo deverão ser protocolados conforme descrito acima.

Todos os documentos que forem entregues encadernados ou grampeados, também deverão constar no processo na forma de anexo documental, onde deverá estar descrito as informações necessárias do documento recebido. Na primeira página do documento anexado, deverá conter a informação que indica o número da página que o anexo foi protocolado.

Processo administrativo sanitário

Todo processo administrativo iniciará com uma capa, seguido do Termo de Abertura com as primeiras informações relevantes ao processo, sendo registrado com o número sequencial gerado a partir do nº do seu estabelecimento.1.1, ex: 000.1.1, 000.1.2 etc

O Termo de Juntada será utilizado sempre que qualquer documento seja anexado ao processo, nele constará a natureza do documento anexado.

3- Infraestrutura Administrativa

3.1 – Estrutura física:

A sede do consórcio CIDERSU está localizada em Carvalhópolis, porém a coordenação e atividades operacionais do programa SIM está localizada na sub-sede em Paraguaçu onde todas as atividades são desenvolvidas e todos os documentos estão arquivados. Disponibiliza de sala privativa com acessibilidade, banheiro e equipamentos para a realização dos trabalhos do coordenador e médicos veterinários do SIM consórcio, possui sala para realização de reuniões, treinamentos e eventos com capacidade para 50 pessoas.

Cada município consorciado que atua no SIM, indicou um servidor para atuar com atendimento ao público, recepção de documentos, arquivamento no município e transferências dos arquivos remotamente para o sistema do consórcio.

3.2 – Materiais e Equipamentos:

Atualmente a equipe é composta por : 2 veterinários, 1 auxiliar administrativo e 1 coordenador.

Os fiscais estão contratados através de concurso público já ocorrido e convocados.

O auxiliar administrativo está cedido ao consórcio através da portaria municipal 207, de 13/09/2023.

A coordenadora foi nomeada através da portaria 011, de 02/03/2022.

O consórcio disponibiliza de 3 armários de aço e 4 arquivos de aço para arquivar os documentos relacionados ao SIM, além de 4 computadores, 2 webcams, 1 impressora/ scanner, 4 mesas e 6 cadeiras na para atuar na função. Nos municípios consorciados que atuam



CIDERSU

Consórcio Intermunicipal para o
Desenvolvimento Regional Sustentável

Rua Alfredo Pereira de Macedo, 146 – Centro – Carvalhópolis – MG

CEP 37.760-000 – Telefone: (35) 99723-3438 / (35) 99938-2069

com o SIM, também contam com arquivo de aço e computadores, mesas e cadeiras. Para a execução das fiscalizações os fiscais contam com uniformes, crachás de identificação, pranchetas, auto termos, canetas, corretivo, furador, grampeador, carimbos e epi's necessários para a fiscalização. O consórcio disponibiliza de veículos para a atuação de inspeção e fiscalização.

3.3 – Laboratórios:

Laboratório credenciado GMO Centro de Pesquisa e Controle de Qualidade LTDA, CNPJ: 22.641.575/0001-26.

Regulamentado o credenciamento sob a ATA DE REGISTRO DE PREÇOS 27/2023.

A metodologia está descrito na RDC CIDERSU 28/2024.

A programação com o cronograma e listagem das análises oficiais e fraudes dos produtos produzidos(que não será publicado para não haver divulgação prévia).

bem como os resultados/ações tomadas serão compilados em planilha de excell.

Lista de análises a serem utilizadas para o credenciamento:

LEITE E DERIVADOS LÁCTEOS			
MICROBIOLÓGICO			
Item	Descrição		
1	Aerobios Mesófilos/g		
2	Bolores e Leveduras/g		
3	Coliformes a 30°C/g		
4	Coliformes a 45°C/g		
5	Coliformes totais/g		
6	Estafilococos coagulase positiva/g		
7	Listeria monocytogenes/25g		



CIDERSU

Consórcio Intermunicipal para o
Desenvolvimento Regional Sustentável

Rua Alfredo Pereira de Macedo, 146 – Centro – Carvalhópolis – MG

CEP 37.760-000 – Telefone: (35) 99723-3438 / (35) 99938-2069

8	Salmonella spp/25g		
LEITE E DERIVADOS LÁCTEOS			
FISICO-QUIMICO			
1	Acidez (em ácido láctico)		
2	Acidez na gordura		
3	Ácido sórbico e/ou sorbato		
4	Açúcares		
5	Amido		
6	Cinzas		
7	Cloreto de sódio		
8	Cloretos – Qualitativo		
9	Amido		
10	Cinzas		
11	Cloreto de sódio		
12	Cloretos – Qualitativo		
13	Densidade a 15°C		
14	Detecção de formaldeído		
15	Detecção de Peróxido de Hidrogênio		
16	Detecção de Sacarose no Leite		
17	Etanol		
18	Extrato Seco Desengordurado (ESD)		
19	Extrato Seco Total (EST)		



CIDERSU

Consórcio Intermunicipal para o
Desenvolvimento Regional Sustentável

Rua Alfredo Pereira de Macedo, 146 – Centro – Carvalhópolis – MG

CEP 37.760-000 – Telefone: (35) 99723-3438 / (35) 99938-2069

20	Formaldeído		
21	Fosfatase alcalina		
22	Gordura		
23	Índice CMP		
24	Índice Crioscópico		
25	Índice de peróxidos		
26	Insolúveis		
27	Lactose		
28	Lipídios		
29	Matéria gorda / Lipídios		
30	Matéria gorda no extrato seco		
31	Peroxidase		
32	pH		
33	Proteína		
34	Sacarose		
35	Sólidos Não-Gordurosos		
36	Substâncias Redutoras Voláteis (álcool etílico)		
37	Umidade		
CARNE E PRODUTOS CÁRNEOS			
MICROBILÓGICO			
1	Aeróbios Mesófilos		
2	Escherichia Coli		
3	Estafilococos Coagulase		



CIDERSU

Consórcio Intermunicipal para o
Desenvolvimento Regional Sustentável

Rua Alfredo Pereira de Macedo, 146 – Centro – Carvalhópolis – MG

CEP 37.760-000 – Telefone: (35) 99723-3438 / (35) 99938-2069

	Positiva		
4	Salmonella Enteritidis		
5	Salmonella Typhimurium		

CARNE E PRODUTOS CÁRNEOS

FISICO-QUIMICO

1	Ácido sórbico e/ou sorbato		
2	Amido		
3	Atividade de Água		
4	Cálcio em base seca		
5	Carboidratos totais		
6	Cloreto de sódio (NaCl)		
7	Colágeno		
8	Detecção de Formaldeído		
9	Dripping test		
10	Gordura		
11	Índice de Peróxidos		
12	Lipídios totais		
13	Nitratos		
14	Nitritos		
15	Nitrogênio total		
16	pH		
17	Proteína		



CIDERSU

Consórcio Intermunicipal para o
Desenvolvimento Regional Sustentável

Rua Alfredo Pereira de Macedo, 146 – Centro – Carvalhópolis – MG

CEP 37.760-000 – Telefone: (35) 99723-3438 / (35) 99938-2069

18	Relação Umidade/Proteína		
19	Resíduo Mineral Fixo		
20	Teor de cálcio (base seca)		
21	Umidade		
MEL E DERIVADOS			
MICROBILÓGICO			
1	Bolores e Leveduras		
2	Coliformes 45°C		
3	Salmonella spp		

MEL E DERIVADOS			
FISICO-QUIMICO			
1	Acidez		
2	Açúcares reductores (glicose+frutose)		
3	Amilase		
4	Atividade de oxidação		
5	Cera		
6	Cinzas		
7	Compostos fenólicos		
8	Compostos flavonoides		
9	Extrato Seco		
10	Hidroximetilfurfural (HMF)		
11	Índice de acidez		



CIDERSU

Consórcio Intermunicipal para o
Desenvolvimento Regional Sustentável

Rua Alfredo Pereira de Macedo, 146 – Centro – Carvalhópolis – MG

CEP 37.760-000 – Telefone: (35) 99723-3438 / (35) 99938-2069

12	Índice de amilase (atividade diastásica)		
13	Índice de ésteres		
14	Índice de relação ésteres e acidez		
15	Massa mecânica		
16	Perda por dessecação		
17	Ponto de fusão		
18	Ponto de saponificação turva		
19	Sacarose		
20	Solúveis em etanol		
21	Teor alcoólico		
22	Teste para cera de carnaúba		
23	Teste para cera japonesa, resinas e gorduras		
24	Umidade		
OVOS EM NATUREZA			
MICROBIOLÓGICO			
1	Salmonella spp		
PESCADO E DERIVADOS DO PESCADO			
MICROBIOLÓGICO			
1	Escherichia coli		
2	Estafilococos coagulase positivo		
3	Listeria monocytogenes		



CIDERSU

Consórcio Intermunicipal para o
Desenvolvimento Regional Sustentável

Rua Alfredo Pereira de Macedo, 146 – Centro – Carvalhópolis – MG

CEP 37.760-000 – Telefone: (35) 99723-3438 / (35) 99938-2069

4	Salmonella spp.		
PESCADO			
FISICO-QUIMICO			
1	Bases voláteis totais		
2	Anidrido sulforoso e sulfitos		
3	Desglaciamento		
4	Detecção de polifosfatos		
5	Histamina		
6	pH		
7	pH		
8	Potássio		
9	Relação Umidade/Proteína		
10	Sódio		

4. Execução das Ações de Inspeção e Fiscalização

4.1- Inspeção e Fiscalização de Rotina

A equipe é composta por : 2 fiscais veterinários.

Os fiscais estão contratados através de concurso público já ocorrido e convocados.

4.1.1 - Inspeção Permanente

Os estabelecimentos que se classificam como abate de animais com inspeção permanente, terão obrigatoriedade de médico veterinário durante toda a execução do serviço (*ante e post mortem*), observando-se o acompanhamento dos animais, desde a chegada com a documentação exigida até o acondicionamento da carcaça em câmara fria, com preenchimento de planilhas diárias, registro das inspeções e possíveis ocorrências, com as devidas determinações técnicas (ANEXO XXX). No momento só há um estabelecimento de abate de aves onde a

presença do fiscal ocorre diariamente juntamente com a auxiliar cedida pela empresa para realizar os trabalhos de: inspeção ante mortem, bem estar animal, linhas de inspeção e expedição, além do acompanhamento do cumprimento dos PACs.

4.1.2 - Inspeção Periódica

A inspeção in loco será realizada rotineiramente nos estabelecimentos baseado na classificação do grau de risco conforme descrito na RDC CIDERSU 27/2024, ou quando se fizer necessárias, além de qualquer tipo de denúncia a ser investigada. A inspeção documental deverá ser realizada uma no mínimo uma vez ao ano. Todas as vistorias, independente da classificação do estabelecimento serão descritas em termo de inspeção in loco (ANEXO XVI) devidamente preenchido com as não conformidades encontradas e prazo determinado para a devolutiva do Plano de Ação (ANEXO XVII), com registro de ciência do agente fiscalizador e do responsável pelo estabelecimento. No caso de ocorrência, esta será descrita nos seus devidos autos (ANEXOS XVIII, XIX, XX, XXI, XXII, XXIII, XXVI e XXV), tomando-se as medidas necessárias para solução de tal irregularidade.

Em ambas as fiscalizações, para a verificação dos PACs será utilizado o termo de inspeção in loco (ANEXO XVI), com os 4 últimos itens de cada tópico relacionados a verificação do programa escrito. Ao final de cada relatório o fiscal pontua e define qual a rotina daquele estabelecimento, descrevendo ao final do próprio termo.

4.1.3 - Inocuidade, Identidade e Qualidade dos Produtos

Os registros dos produtos e as análises serão avaliadas de acordo com as características e padrões de referência físico - químicos e microbiológicos (RTIQ) para cada produto, ou de acordo com as diretrizes do MAPA.

4.1.4 - Programas de Autocontrole

Os programas de autocontrole deverão ser produzidos e elaborados pelo estabelecimento, sendo este entregue por meio eletrônico (PDF) ao serviço de inspeção para análise e outro em poder do estabelecimento e serão revisados anualmente.

Os programas de autocontrole devem incluir o bem-estar animal, quando aplicável, as BPF, PPHO e APPCC, ou outra ferramenta equivalente reconhecida pelo CIDERSU.

Os estabelecimentos com o registro simplificado seguirão as exigências específicas do CIDERSU, e poderão ser complementados com as INs de pequeno porte do MAPA.

O estabelecimento ficará também em seu poder, planilhas para preenchimento diário conforme apresentadas nos Pacs.

Em todas as fiscalizações periódicas independente da classificação do estabelecimento, até mesmo o estabelecimento de inspeção permanente será utilizado no Termo de Inspeção in loco (ANEXO XVI), sendo este composto por tópicos referente a cada Pac e sub dividido por itens de verificação presencial com os 4 últimos itens de verificação documental da empresa em relação as documentações entregues ao serviço de inspeção. Baseado nos achados elencados durante a fiscalização por completa, o fiscal define se a empresa detém o controle de seu programa apresentado.

4.1.5- Autuação e Aplicação de Penalidades

O procedimento de controle de autuação e penalidades está constado na RDC CIDERSU 11/2023, e seguirá os trâmites nos documentos e termos (ANEXO XXXII).

Todo processo administrativo iniciará com uma capa, seguido do Termo de Abertura com as primeiras informações relevantes ao processo, sendo registrado com o número sequencial gerado a partir do nº do seu estabelecimento.1.1, ex: 000.1.1, 000.1.2 etc

Ao findar o prazo de defesa do autuado (10 dias úteis a contar da data de ciência do estabelecimento quanto à autuação), o fiscal responsável pelo estabelecimento preencherá o Relatório de Julgamento em Primeira Instância, onde serão relatados todos os tramites do processo até o presente momento. No caso onde o estabelecimento não apresentar sua defesa juntamente com este relatório, o fiscal preencherá o Termo de Revelia, anexando-o ao processo. No caso em que o estabelecimento apresentar sua defesa, os tramites do processo seguem normalmente, porém, sem o Termo de Revelia. Após isso, o processo segue para julgamento em Primeira Instância, sendo julgado pela Coordenação do SIM, preenchendo o Termo de Julgamento em Primeira Instância.

A partir da ciência do autuado sobre o julgamento em primeira instância, através de um Termo de Julgamento para a ciência da decisão, cabe-lhe apresentar o recurso em 10 dias úteis a contar da data do recebimento do termo. Caso o estabelecimento não apresente recurso, aplica-se a penalidade definida em julgamento, encerrando-se este processo.



CIDERSU

Consórcio Intermunicipal para o
Desenvolvimento Regional Sustentável

Rua Alfredo Pereira de Macedo, 146 – Centro – Carvalhópolis – MG

CEP 37.760-000 – Telefone: (35) 99723-3438 / (35) 99938-2069

Em caso de apresentação de recurso, a coordenação do SIM preenche o Relatório de Instrução para Julgamento em Segunda Instância, anexando-o ao processo juntamente com os documentos de defesa apresentados pelo autuado, e após esta juntada, o processo é encaminhado ao CIPOA e segue os trâmites para o julgamento. Findando o julgamento, o autuado é intimado para a ciência da decisão com a aplicação das penalidades definidas.

O processo administrativo fica armazenado em pastas registradoras AZ, por estabelecimento e subdivididas para cada processo existente. Cada processo contém uma capa, com informações como: número do processo, nome da empresa, cidade ou localidade, ano, órgão fiscalizador, n° de registro do estabelecimento, data, responsável legal, data de início do processo, n° de páginas do processo, destino dado ao processo, recebido por, via (e-mail ou física), data de envio. O julgamento em segunda instância será enviado via e-mail (escaneado) ou de forma física (cópia), não sendo permitida a saída do processo físico original da subsede do CIDERSU.

Esses processos também terão internamente uma planilha de excell (ANEXO XXXVI), com os dados necessários para manter o histórico e a rastreabilidade das autuações e ações geradas.

4.2 - Supervisões

A supervisão será realizada pela Coordenação, supervisionando cada Médica veterinária Fiscal Sanitária no mínimo uma vez ao ano, tendo como base um estabelecimento registrado e fiscalizado no âmbito de cada uma delas.

O cronograma dos envolvidos na supervisão, será em uma planilha de excell e a supervisão será registrada por meio de relatório (ANEXO XXIX), constando ocorrências encontradas com medidas cabíveis tomadas e arquivadas com assinaturas dos envolvidos por meio físico.

4.3 - Coleta de Amostras para Análise Laboratorial

As análises laboratoriais físico/químicos e microbiológicas oficiais de produtos acabados serão realizadas por meio de amostragem totalizando 50% dos estabelecimentos registrados e que já possuem produtos aprovados e registrados no SIM, através de um sorteio anual. A quantidade de produtos analisados será baseado na % de produtos produzidos, estes serão definidos por escala de maior volume de produção e/ou maior risco do produto, com o preenchimento da SOA (ANEXO XXVI). Serão realizados pelo laboratório credenciado pelo MAPA e pelo consórcio para tais análises.



CIDERSU

Consórcio Intermunicipal para o
Desenvolvimento Regional Sustentável

Rua Alfredo Pereira de Macedo, 146 – Centro – Carvalhópolis – MG

CEP 37.760-000 – Telefone: (35) 99723-3438 / (35) 99938-2069

No caso das análises de leite cru em atendimento as IN 76 e 77, o envio deve ser para a rede da RBQL credenciada pelo MAPA.

Os procedimentos de coleta, análises estão descritas através de RDC CIDERSU 28/2024.

O cronograma com os estabelecimentos envolvidos (que não será publicado para evitar sua divulgação e conhecimento prévio)

e o gerenciamento dos resultados e ações tomadas terá uma planilha interna em excell (ANEXO XXXVII) alimentada e atualizada sempre que necessário, além de pasta com documentos físicos.

Esses custos ficarão a cargo do estabelecimento.

Nº PRODUTOS PRODUZIDOS	Nº DE AMOSTRAS REALIZADAS
1 - 5	1
6 - 10	2
11 – 20	3
21 ou mais	5

Estabelecimentos registrados no SISBI, obrigatoriamente deverão ter no mínimo um produto analisado anualmente.

4.4 - Prevenção e Combate à Fraude Econômica

Ocorrerá a partir de coletas de amostras para análises oficiais de produtos acabados em 30% dos estabelecimentos registrados que tenham produtos registrados pelo SIM; aferição de peso e volume: somente utilizada para produtos com peso líquido (pré-medidos) ou volume líquido, pesando no mínimo 5 (cinco) amostras de um mesmo produto por verificação, buscando-se verificar se o peso declarado no rótulo condiz com o verificado in loco e preenchendo a tabela de controle de aferição de peso (ANEXO XXVIII); controle de formulação de produtos, ambos deverão ser realizados anualmente em 50% dos produtos aprovados, através do Termo de Inspeção In Loco (ANEXO XVI), controle de rotulagem será anual de todos os produtos registrados (ANEXO XXXI); Também são avaliados os métodos de controle de rastreabilidade da empresa que deverá seguir a fiscalização baseado no grau de risco do estabelecimento onde será escolhido o produto no ato e registrado no termo de fiscalização in loco (ANEXO XVI), identificando qual foi o produto, o lote avaliado, etc.

Em caso de detecção de fraudes e/ou adulterações o estabelecimento será autuado.



CIDERSU

Consórcio Intermunicipal para o
Desenvolvimento Regional Sustentável

Rua Alfredo Pereira de Macedo, 146 – Centro – Carvalhópolis – MG

CEP 37.760-000 – Telefone: (35) 99723-3438 / (35) 99938-2069

O cronograma com os estabelecimentos envolvidos (que não será publicado para evitar sua divulgação e conhecimento prévio) terá uma planilha interna em excell (ANEXO XXXVII) alimentada e atualizada sempre que necessário, além de pasta com documentos físicos.

4.5- Combate à atividade clandestina

Para o combate as atividades clandestinas, devem ser realizadas atividades para conscientização da população quanto ao risco do consumo de produtos sem inspeção e/ou procedência.

Aos comerciantes: Ações conjuntas com a VISA- Vigilância Sanitária Municipal - em estabelecimentos e comércios locais, informando a importância de estarem comercializando produtos dentro das normas, evitando prejuízos com multas, apreensões ou outras penalidades, além de fortalecer o comércio local.

Reuniões em órgãos governamentais, cooperativas, associações: Explicando sobre os benefícios da profissionalização, agregar valor ao produto, aumento de produção e facilidade de comercialização.

A frequência das ações será de, no mínimo, 2 vezes ao ano, por amostragem ou demanda dos municípios consorciados e serão documentadas através de acervo fotográfico, atas e/ou documentos comprobatórios.

4.6- Educação Sanitária

Ocorrerá através de informações à população via site, aplicativos, propagandas em rádios, distribuição de panfletos e ações em escolas, câmara de vereadores, secretarias municipais e feiras livres, mostrando a importância de estarem consumindo alimentos seguros a saúde, com origem e qualidade comprovada e com preços acessíveis, além de estimular a economia local.

A frequência das ações será de, no mínimo, 2 vezes ao ano, por amostragem ou demanda dos municípios consorciados e serão documentadas através de acervo fotográfico, atas e/ou documentos comprobatórios.

A programação com cronograma está descrita em planilha de excell e será estipulado o município através de sorteio ou ao atendimento do surgimento de demanda.

5. Programa de capacitação

**CIDERSU**Consórcio Intermunicipal para o
Desenvolvimento Regional Sustentável

Rua Alfredo Pereira de Macedo, 146 – Centro – Carvalhópolis – MG

CEP 37.760-000 – Telefone: (35) 99723-3438 / (35) 99938-2069

Nome do curso	Público Alvo			Modalidade			ANO 1	ANO 2
	Médicos Veterinários Oficiais	Auxiliares Oficiais	Terceiros	Presencial	Semi-presencial	EAD		
Interpretação de resultados de amostras SOA de POA	X					X	X	
Conduta/postura Fiscal	X					X		X
Treinamento e atualização de rotina e uso correto dos equipamentos in loco nas unidades de beneficiamento de leite e derivados.(Prático)	X			X			X	
Treinamento e atualização de rotina e uso correto dos equipamentos in loco nas unidades de beneficiamento de carne e derivados.(Prático)	X			X			X	
Linhas de abate com possíveis patologias encontradas	X			X				X
Processos administrativos	X			X		X		X

Os cursos serão buscados oportunamente diante das dificuldades e obstáculos ocorridos rotineiramente durante as fiscalizações ou quaisquer análises a serem realizadas ou interpretadas pelos fiscais.(ANEXO XXXV).

Até a presente data foram realizados os seguintes cursos:

- Rotulagem oferecido pelo IMA(presencial)
- Rotulagem SAASP- CATI (ead)
- APPCC UNESP-SP (ead)

6. Relação de estabelecimentos Interessados em realizar comércio interestadual



CIDERSU

Consórcio Intermunicipal para o
Desenvolvimento Regional Sustentável

Rua Alfredo Pereira de Macedo, 146 – Centro – Carvalhópolis – MG

CEP 37.760-000 – Telefone: (35) 99723-3438 / (35) 99938-2069

Nº	Nome ou Razão Social	CNPJ/CPF	Nº Registro no Serviço	Classificação
1	MARCELO TAVARES MACHADO	40.867.832/0001-24	008	UNIDADE DE BENEFICIAMENTO DE CARNES E PRODUTOS CÁRNEOS

7. Declaração

Declaramos estar ciente da necessidade de manter atualizados este Programa de Trabalho e as informações prestadas no Cadastro Geral do SISBI-POA, sobre este Serviço de Inspeção, os estabelecimentos e os produtos registrados, através do sistema eletrônico e-SISBI, para avaliação do Ministério da Agricultura, Pecuária e Abastecimento, sob risco de comprometer a equivalência ao SISBI-POA deste Serviço a qualquer momento.

8. Identificação do Responsável e Data de Elaboração

Local, 06 de Janeiro de 2025.

Assinatura e identificação do representante do Serviço/Órgão



CIDERSU

Consórcio Intermunicipal para o
Desenvolvimento Regional Sustentável

Rua Alfredo Pereira de Macedo, 146 – Centro – Carvalhópolis – MG

CEP 37.760-000 – Telefone: (35) 99723-3438 / (35) 99938-2069

9. Anexos

ANEXO I **REQUERIMENTO**

01 – Identificação (proprietário/representante legal)		
Nome do produtor:		
CPF:	RG:	
Endereço:		
Endereço de correspondência ou CP:		
Município:	UF:	CEP:
Telefone:	E-mail:	
02 – Identificação da empresa		
Razão social:		
Nome fantasia:		
CNPJ:	IE:	
Endereço:		
Município:	UF:	CEP:
Telefone:		
03 – Classificação da empresa:		
<input type="checkbox"/> Unidade de Beneficiamento de Carne e Derivados <input type="checkbox"/> Unidade de Beneficiamento de Pescado e Derivados		



CIDERSU

Consórcio Intermunicipal para o
Desenvolvimento Regional Sustentável

Rua Alfredo Pereira de Macedo, 146 – Centro – Carvalhópolis – MG

CEP 37.760-000 – Telefone: (35) 99723-3438 / (35) 99938-2069

- | | |
|---|--|
| <input type="checkbox"/> Abatedouro Frigorífico | <input type="checkbox"/> Unidade de Beneficiamento de Leite e Derivados |
| <input type="checkbox"/> Granja Leiteira | <input type="checkbox"/> Queijaria |
| <input type="checkbox"/> Barco Fábrica | <input type="checkbox"/> Unidade de Beneficiamento de Ovos e Derivados |
| <input type="checkbox"/> Granja Avícola | <input type="checkbox"/> Unidade de Beneficiamento de Produtos de Abelha |

04 – Todos os produtos a produzir e comercializar:

05 – Venho requerer:

- Laudo de Inspeção do Terreno
- Aprovação do Projeto de Construção
- Aprovação do Projeto de Reforma e/ou Adaptação e/ou Ampliação
- Aprovação de Rotulagem
- Registro do Estabelecimento
- Renovação do SIM
- Inclusão e/ou Mudança (s) de Produto (s)
- Suspensão de Produto (s)
- Alteração no Processo de Fabricação
- Outro: _____

Declaro estar ciente das exigências e penalidades e assumo o compromisso de todas as exigências constatadas nas normas e regulamentos do SIM e das demais legislações pertinentes.



CIDERSU

Consórcio Intermunicipal para o
Desenvolvimento Regional Sustentável

Rua Alfredo Pereira de Macedo, 146 – Centro – Carvalhópolis – MG

CEP 37.760-000 – Telefone: (35) 99723-3438 / (35) 99938-2069

Assinatura do proprietário/representante legal

Data: ____/____/____



ANEXO II

TERMO DE COMPROMISSO DE REGISTRO NO S.I.M.

A empresa (razão social) _____,
_____ localizada no endereço

município de _____, através de seu proprietário o Sr(a) _____, portador
do CPF _____, concorda em acatar todas as exigências contidas nas Resoluções CIDERSU nº 11; 12; 13; 14; 15; 16 e
17 de 10 de abril de 2023; Regulamentos Técnicos de Identidade e Qualidade (RTIQ); Boas Práticas de Fabricação e demais legislações
vigentes, sem prejuízo de outros que venham a ser determinados.

Quaisquer obras a serem construídas, bem como as alterações no fluxo e no volume de produção somente poderão dar início após aprovação
do projeto pelo Serviço de Inspeção Municipal.

Ficando ainda ciente que o descumprimento deste compromisso acarretará em sanções punitivas previstas em legislações vigentes.

Nestes termos

Pede Deferimento

_____, _____ de _____ de 20____.
(município)



CIDERSU

Consórcio Intermunicipal para o
Desenvolvimento Regional Sustentável

Rua Alfredo Pereira de Macedo, 146 – Centro – Carvalhópolis – MG

CEP 37.760-000 – Telefone: (35) 99723-3438 / (35) 99938-2069

(Assinatura do proprietário ou representante legal)

ANEXO III
MEMORIAL TÉCNICO SANITÁRIO DO ESTABELECIMENTO

* Preenchimento RT e responsável legal do estabelecimento

A. IDENTIFICAÇÃO DO PROPRIETÁRIO

Nome:	RG/CPF:
-------	---------

1. NATUREZA DA SOLICITAÇÃO

() Registro do Estabelecimento ao SIM

2. IDENTIFICAÇÃO DO ESTABELECIMENTO

Razão Social:

CNPJ/IE:	Nome fantasia:
----------	----------------

3. LOCALIZAÇÃO DO ESTABELECIMENTO

Endereço:

Bairro:	CEP:
---------	------

Município:	UF:
------------	-----



CIDERSU

Consórcio Intermunicipal para o
Desenvolvimento Regional Sustentável

Rua Alfredo Pereira de Macedo, 146 – Centro – Carvalhópolis – MG

CEP 37.760-000 – Telefone: (35) 99723-3438 / (35) 99938-2069

E-mail:	Telefone:

4.CLASSIFICAÇÃO DO ESTABELECIMENTO (Conforme Resolução CIDERSU 11 de 10 de abril de 2023).

Classificação:

5.RESPONSÁVEL TÉCNICO

Nome:	
Formação:	
Carga horária exercida no estabelecimento:	Nº registro no conselho:
E-mail:	Telefone:

6.CAPACIDADE APROXIMADA DO ESTABELECIMENTO

Recebimento (Matéria-Prima) (kg/L/Um/dia):	Capacidade de Estocagem (Matéria- Prima) (kg/L/Um/dia):
Capacidade de armazenamento de produto acabado em Câmara fria (kg/L/Um/dia):	Capacidade de água (litros) Volume de Vazão: Capacidade de reservatório:



CIDERSU

Consórcio Intermunicipal para o
Desenvolvimento Regional Sustentável

Rua Alfredo Pereira de Macedo, 146 – Centro – Carvalhópolis – MG

CEP 37.760-000 – Telefone: (35) 99723-3438 / (35) 99938-2069

--	--

7. MERCADO DE CONSUMO

<input type="checkbox"/> Municipal	<input type="checkbox"/> Intermunicipal (Região do Consórcio)	<input type="checkbox"/> SISBI
------------------------------------	--	--------------------------------

8. Nº ESTIMADO DE COLABORADORES

Masculino:	Feminino:
------------	-----------

9. INSPEÇÃO MUNICIPAL

Possui instalações destinadas à Inspeção Municipal (Sala para o SIM): <input type="checkbox"/> SIM <input type="checkbox"/>
NÃO

10. PRODUTOS QUE PRETENDE FABRICAR / FRACIONAR:

Denominação do produto:	Capacidade de produção diária
1.	
2.	
3.	
4.	
5.	
6.	
7.	
8.	

11. MEIOS DE TRANSPORTE (Matéria-prima e produtos)

Descrever:

- a) Tipo de veículo;
- b) Temperatura do transporte;



CIDERSU

Consórcio Intermunicipal para o
Desenvolvimento Regional Sustentável

Rua Alfredo Pereira de Macedo, 146 – Centro – Carvalhópolis – MG

CEP 37.760-000 – Telefone: (35) 99723-3438 / (35) 99938-2069

c)Acondicionamento do veículo.

12.MÁQUINAS E EQUIPAMENTOS (de toda a indústria)

Denominação	Quantidade	Capacidade de operação
	e	por hora
1.		
2.		
3.		
4.		
5.		
6.		
7.		
8.		
9.		
10.		
11.		
12.		
13.		

13.NATUREZA DO PISO E MATERIAL DE IMPERMEABILIZAÇÃO DAS PAREDES

Descrever:



CIDERSU

Consórcio Intermunicipal para o
Desenvolvimento Regional Sustentável

Rua Alfredo Pereira de Macedo, 146 – Centro – Carvalhópolis – MG
CEP 37.760-000 – Telefone: (35) 99723-3438 / (35) 99938-2069



14.TETO DA SALA DE ELABORAÇÃO DOS PRODUTOS

Descrever:

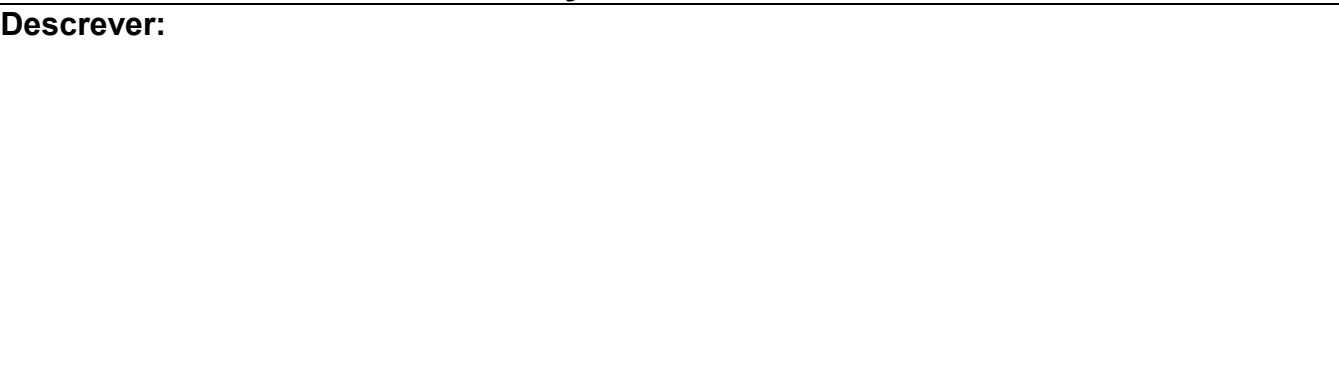



CIDERSU

Consórcio Intermunicipal para o
Desenvolvimento Regional Sustentável

Rua Alfredo Pereira de Macedo, 146 – Centro – Carvalhópolis – MG

CEP 37.760-000 – Telefone: (35) 99723-3438 / (35) 99938-2069

15.NATUREZA E REVESTIMENTO DAS MESAS PARA MANIPULAÇÃO

Descrever:

16.INFORMAÇÕES SOBRE BANHEIROS E INSTALAÇÕES SANITÁRIAS

Descrever:

- a)Localização;
- b)Separação;
- c)Utensílios.

17.ÁGUA DO ESTABELECIMENTO



CIDERSU

Consórcio Intermunicipal para o
Desenvolvimento Regional Sustentável

Rua Alfredo Pereira de Macedo, 146 – Centro – Carvalhópolis – MG

CEP 37.760-000 – Telefone: (35) 99723-3438 / (35) 99938-2069

Descrever:

- a) Procedência;
- b) Sistema de tratamento (cloração automática ou pastilhas);
- c) Controle da qualidade e da cloração da água (aferição diária de cloro e pH; frequência de análises microbiológicas e físico-químicas);
- d) Tipo ou natureza de reservatórios e suas capacidades;

18.DESTINO DADO AS ÁGUAS SERVIDAS

Descrever:



CIDERSU

Consórcio Intermunicipal para o
Desenvolvimento Regional Sustentável

Rua Alfredo Pereira de Macedo, 146 – Centro – Carvalhópolis – MG
CEP 37.760-000 – Telefone: (35) 99723-3438 / (35) 99938-2069

19. CONTROLE DE PRAGAS

Descrever:

- a) Telas;
- b) Cortinas de ar;
- c) Porta iscas;
- d) Sanitização/dedetização.



CIDERSU

Consórcio Intermunicipal para o
Desenvolvimento Regional Sustentável

Rua Alfredo Pereira de Macedo, 146 – Centro – Carvalhópolis – MG

CEP 37.760-000 – Telefone: (35) 99723-3438 / (35) 99938-2069

20. ESPÉCIES QUE PRETENDE ABATER (quando aplicável)

Espécie	Capacidade dia	Velocidade de abate cabeça/hora

21. CURRAIS E ANEXOS (PAVIMENTAÇÃO, DECLIVE, BEBEDOURO, PLATAFORMA DE INSPEÇÃO) (quando aplicável)

Descrever:

Empty box for describing curraís and annexes.

_____, ____ de _____ de _____



CIDERSU

Consórcio Intermunicipal para o
Desenvolvimento Regional Sustentável

Rua Alfredo Pereira de Macedo, 146 – Centro – Carvalhópolis – MG

CEP 37.760-000 – Telefone: (35) 99723-3438 / (35) 99938-2069

Responsável legal

Responsável Técnico

ANEXO IV

MEMORIAL TÉCNICO DE FABRICAÇÃO DE PRODUTOS E ROTULAGEM

Sr. fiscal a firma abaixo qualificada, através do seu **Representante Legal e do seu Responsável Técnico**, requer que seja providenciado no **Serviço de Inspeção Municipal - SIM**, o atendimento da solicitação especificada neste documento, comprometendo-se a cumprir a legislação em vigor que trata do assunto, atestando a veracidade de todas as informações prestadas e a compatibilidade entre as instalações e equipamentos do seu estabelecimento industrial abaixo discriminado e a proposta aqui apresentada.

Nº DE REGISTRO DO ESTABELECIMENTO NO S.I.M.	N.º SEQUENCIAL DO RÓTULO (nº do prod./nº de registro do estabelecimento)	DATA DE REGISTRO DO ESTABELECIMENTO NO S.I.M.

IDENTIFICAÇÃO DO ESTABELECIMENTO

RAZÃO SOCIAL:

C.N.P.J.:	INSCRIÇÃO PROD.RURAL:	INSCRIÇÃO ESTADUAL:	CLASSIFICAÇÃO ESTABELECIMENTO:
-----------	-----------------------	---------------------	--------------------------------

**CIDERSU**Consórcio Intermunicipal para o
Desenvolvimento Regional Sustentável

Rua Alfredo Pereira de Macedo, 146 – Centro – Carvalhópolis – MG

CEP 37.760-000 – Telefone: (35) 99723-3438 / (35) 99938-2069

--	--	--	--

ENDEREÇO:

BAIRRO:	CEP :	MUNICÍPIO:	UF:

FONE:	FAX:	EMAIL:

NATUREZA DA SOLICITAÇÃO

<input type="checkbox"/> REGISTRO
<input type="checkbox"/> REGISTRO DE PRODUTO NÃO REGULAMENTADO
<input type="checkbox"/> ALTERAÇÃO DE PROCESSO DE FABRICAÇÃO E/OU COMPOSIÇÃO DO PRODUTO
<input type="checkbox"/> ALTERAÇÃO DE CROQUIS DO RÓTULO
<input type="checkbox"/> ADIÇÃO DE RÓTULOS

IDENTIFICAÇÃO DO PRODUTO

NOME:	MARCA:

CARACTERÍSTICA DO RÓTULO	CARACTERÍSTICA DA EMBALAGEM PRIMÁRIA	CARACTERÍSTICA DA EMBALAGEM SECUNDÁRIA:
<input type="checkbox"/> IMPRESSO NA EMBALAGEM	<input type="checkbox"/> METAL	<input type="checkbox"/> AUSÊNCIA DE EMBALAGEM

**CIDERSU**Consórcio Intermunicipal para o
Desenvolvimento Regional Sustentável

Rua Alfredo Pereira de Macedo, 146 – Centro – Carvalhópolis – MG

CEP 37.760-000 – Telefone: (35) 99723-3438 / (35) 99938-2069

<input type="checkbox"/> ETIQUETA ADESIVA	<input type="checkbox"/> VIDRO	<input type="checkbox"/> PAPELÃO
<input type="checkbox"/> ETIQUETA AFIXADA (grampeada ou amarrada)	<input type="checkbox"/> ISOPOR	<input type="checkbox"/> PLÁSTICO
<input type="checkbox"/> ETIQUETA LACRE	<input type="checkbox"/> PAPEL	<input type="checkbox"/> OUTROS: _____
<input type="checkbox"/> GRAVADO EM RELEVO	<input type="checkbox"/> ENVOLTÓRIO NATURAL/ARTIFICIAL	
<input type="checkbox"/> LITOGRAFADO/ GRAVADO A QUENTE	<input type="checkbox"/> PLÁSTICO	
<input type="checkbox"/> OUTROS: _____	<input type="checkbox"/> OUTROS: _____	

CONTEÚDO: PESO/VOLUME

QUANTIDADE DE PRODUTO ACONDICIONADO:	UNIDADE DE MEDIDA:

FORMA DE APRESENTAÇÃO DA DATA DE FABRICAÇÃO E VALIDADE

DATA DE FABRICAÇÃO E VALIDADE: (dd/mm/aa)	LOCAL DE INDICAÇÃO: (descrever/informar o local onde é impresso no rótulo)

FORMA DE APRESENTAÇÃO DO LOTE

<input type="checkbox"/> DATA DE FABRICAÇÃO = LOTE OU <input type="checkbox"/> NUMERO SEQUENCIAL (1,2,3...)	INFORMAÇÃO DE COMO É EXPRESSO/COMPOSTO O LOTE DE PRODUÇÃO:

PROCEDÊNCIA DA MATÉRIA-PRIMA

--

TESTE(S) DE CONTROLE DE QUALIDADE DA MATÉRIA PRIMA (TESTES/ANÁLISES) (quando aplicável)

--



CIDERSU

Consórcio Intermunicipal para o
Desenvolvimento Regional Sustentável

Rua Alfredo Pereira de Macedo, 146 – Centro – Carvalhópolis – MG

CEP 37.760-000 – Telefone: (35) 99723-3438 / (35) 99938-2069

COMPOSIÇÃO DO PRODUTO (Ordem decrescente)

MATÉRIA PRIMA	Kg ou L	%
SUBTOTAL		
INGREDIENTES / ADITIVOS (Função, Nome e INS) <i>*quando os aditivos estiverem em mix, a empresa deve obrigatoriamente descrever cada ingrediente do mix separadamente, apresentando a quantidade e a porcentagem isolada de cada um dos ingredientes do mix. Para descrição na lista de ingredientes (ordem decrescente) os ingredientes adicionados mais de uma vez devem ser somados.</i>	Kg ou L	%
SUBTOTAL		
TOTAL		

Lista de ingredientes: *mencionar conforme a lista de ingredientes no rótulo.

PROCESSO DE FABRICAÇÃO *mencionar local tipo de equipamento, tempo e temperatura de todas as etapas da produção. De acordo com a legislação. Descrever as temperaturas dos produtos e as temperaturas dos locais aonde são manipulados. Informar a referência legal do produto (RTIQ, Decretos, etc.)



CIDERSU

Consórcio Intermunicipal para o
Desenvolvimento Regional Sustentável

Rua Alfredo Pereira de Macedo, 146 – Centro – Carvalhópolis – MG

CEP 37.760-000 – Telefone: (35) 99723-3438 / (35) 99938-2069

MÉTODO DE CONTROLE DE QUALIDADE E ANÁLISES DE CONTROLE MICROBIOLÓGICO E FÍSICO QUÍMICO DO PRODUTO ACABADO
Obs.: Para produtos sem RTIQ deve ser informado os padrões Microbiológico e Físico Químicos comprovados através de laudos de análises.

SISTEMA DE EMBALAGEM (ENVASAMENTO) *descrever o método de embalagem primária: embalagem a vácuo, selado a quente, atmosfera modificada, embalagem termoencolhível

ARMAZENAMENTO / ESTOCAGEM *(Mencionar local, temperatura do local, tempo de estocagem e forma de acondicionamento)



CIDERSU

Consórcio Intermunicipal para o
Desenvolvimento Regional Sustentável

Rua Alfredo Pereira de Macedo, 146 – Centro – Carvalhópolis – MG

CEP 37.760-000 – Telefone: (35) 99723-3438 / (35) 99938-2069

MEIO DE TRANSPORTE DO PRODUTO PARA O MERCADO CONSUMIDOR *(Mencionar o tipo de veículo, forma de acondicionamento, temperatura do produto e do ambiente onde é transportado)

A veracidade das informações prestadas na rotulagem é de responsabilidade exclusiva do estabelecimento, atentando em atender as legislações vigentes.

AUTENTICAÇÃO (Assinatura e Carimbo)

DATA	RESPONSÁVEL LEGAL	RESPONSÁVEL TÉCNICO (assinatura de carimbo)

() APROVADO () REPROVADO

DATA	RESPONSÁVEL DO SIM (Assinatura e carimbo)

N° DO PARECER TÉCNICO OU N° DA NOTIFICAÇÃO:

*(Parecer em caso de REPROVAÇÃO, mencionando os motivos. Notificação em caso de APROVAÇÃO)

ANEXAR: MODELO DO RÓTULO DO PRODUTO (Arte Gráfica) e da embalagem secundária (quando existente).



CIDERSU

Consórcio Intermunicipal para o
Desenvolvimento Regional Sustentável

Rua Alfredo Pereira de Macedo, 146 – Centro – Carvalhópolis – MG

CEP 37.760-000 – Telefone: (35) 99723-3438 / (35) 99938-2069

ANEXO V

CHECK - LIST DE PLANTA

Unidade de Beneficiamento de Carnes e Produtos Cárneos

Nome do proprietário ou Razão Social:
Classificação do estabelecimento pretendido:
Endereço/município:
Data:

PLANTA	C	NC	NA
1. Barreira sanitária (lava botas, lava mãos)			
2. Plataforma de recebimento			
3. Câmara de matéria prima resfriada			
4. Câmara matéria-prima resfriada aves			
5. Câmara de matéria-prima congelada			
6. Câmara de matéria-prima congelada aves			
7. Câmara/ e ou ante câmara de descongelamento			
8. Câmara/ e ou ante câmara de descongelamento aves			
9. Câmara de produtos prontos resfriados			
10. Câmara de produtos prontos congelados			
11. Câmara de salga			
12. Câmara de cura			
13. Sala de desossa			



CIDERSU

Consórcio Intermunicipal para o
Desenvolvimento Regional Sustentável

Rua Alfredo Pereira de Macedo, 146 – Centro – Carvalhópolis – MG

CEP 37.760-000 – Telefone: (35) 99723-3438 / (35) 99938-2069

14.Depósito de envoltórios			
15.Depósito de ossos e rejeitos			
16.Sala de industrialização			

17.Sala de carne moída			
18.Sala para manipulação de carne de aves			
19.Fumeiros (defumadores ou estufas)			
20.Ante sala p/ fumeiros			
21.Depósito para lenha			
22.Sala para depósito de produtos defumados/maturados			
23.Câmara de maturação (Dessecação)			
24.Sala de cozimento			
25.Banharia			
26.Setor de cristalização de banha			
27.Charqueada			
28.Depósito de temperos/condimentos			
29.Depósito de embalagens primárias e etiquetas			
30.Área de embalagem primárias			
31.Depósito de embalagens secundárias			
32.Área de embalagem secundárias			
33.Plataforma de expedição			
34.Sala de higienização de caixas e utensílios			
35.Depósito de caixas e utensílios limpos			
36.Lavatório de mãos nas áreas de manipulação/produção			
37.Água quente e fria para limpeza dos setores			
38.Sistema de aquecimento de água (caldeira/ outro_____)			
39.Vestiários separados por sexo			
40.Sanitários separados por sexo			
41.Sede administrativa			



CIDERSU

Consórcio Intermunicipal para o
Desenvolvimento Regional Sustentável

Rua Alfredo Pereira de Macedo, 146 – Centro – Carvalhópolis – MG

CEP 37.760-000 – Telefone: (35) 99723-3438 / (35) 99938-2069

ANEXO VI

CHECK - LIST DE PLANTA

Abatedouro Frigorífico de Aves

Nome do proprietário ou Razão Social:
Classificação do estabelecimento pretendido:
Endereço/município:
Data:

PLANTA	C	NC	NA
1.Barreira sanitária			
2.Área de higienização de caixas de transporte de aves e local para armazenamento de caixas limpas			
3.Área de lavação e higiene de veículos transportadores de matéria-prima			
4.Área para higienização de veículos de produtos acabados			
5.Fábrica e silo de gelo			
6.Caldeira (água quente e fria no interior da indústria)			
7.Plataforma de recepção das aves			
8.Área de insensibilização			
9.Túnel de sangria			
10.Área de escaldagem e depenagem			
11.Área de evisceração			
12.Departamento de inspeção final - DIF			



CIDERSU

Consórcio Intermunicipal para o
Desenvolvimento Regional Sustentável

Rua Alfredo Pereira de Macedo, 146 – Centro – Carvalhópolis – MG

CEP 37.760-000 – Telefone: (35) 99723-3438 / (35) 99938-2069

13. Resfriamento de carcaça (pré-chiller e			
chiller)			
14. Sistema de gotejamento			
15. Sala de cortes (espostejamento)- climatizada			
16. Sala para embalagem de produtos			
17. Túnel de congelamento			
18. Câmara de resfriamento			
19. Câmara de estocagem de congelados			
20. Câmara de estocagem de resfriados			
21. Câmara de cura/conservação massas			
22. Esterilizadores de facas Mesas adequadas à atividade			
23. Depósito de resíduos (vísceras, condenações, penas)			
24. Sala cozimento de produtos			
25. Sala para lavagem de equipamentos			
26. Depósito para embalagens primárias e rotulagens			
27. Depósito para embalagens secundárias			
28. Depósito para condimentos			
29. Depósito de produtos não comestíveis			
30. Área para expedição			
31. Área de industrialização climatizada			
32. Sanitários e Vestiários separados por sexo			
33. Área de acesso de funcionários da área limpa com gabinete sanitário			
34. Área de acesso de funcionários da área suja com gabinete sanitário			
Escritório/ administração			
35. Sala do SIM			



CIDERSU

Consórcio Intermunicipal para o
Desenvolvimento Regional Sustentável

Rua Alfredo Pereira de Macedo, 146 – Centro – Carvalhópolis – MG

CEP 37.760-000 – Telefone: (35) 99723-3438 / (35) 99938-2069

ANEXO VII

CHECK - LIST DE PLANTA

Abatedouro Frigorífico de Bovinos

Nome do proprietário ou Razão Social:
Classificação do estabelecimento pretendido:
Endereço/município:
Data:

PLANTA	C	NC	NA
1.Barreira sanitária para área limpa			
2.Barreira sanitária para área suja			
3.Área de lavação e higiene de veículos transportadores de matéria-prima			
4.Área para higienização de veículos de produtos acabados			
5.Plataforma de recebimento de matéria prima			
6.Caldeira (água quente e fria no interior da indústria)			
7.Currais (disponibilidade de água)			
8.Área de banho de higienização (Banho de aspersão)			
9.Box de insensibilização			
10.Canaletas de vômito			



CIDERSU

Consórcio Intermunicipal para o
Desenvolvimento Regional Sustentável

Rua Alfredo Pereira de Macedo, 146 – Centro – Carvalhópolis – MG

CEP 37.760-000 – Telefone: (35) 99723-3438 / (35) 99938-2069

11.Canaletas de sangria: local para depósito do sangue			
12.Depósito de couro			
13.Depósito de sal			
14.Sala de chifre e cascos			
15.Sala de triparia (área suja e área limpa, quando houver beneficiamento de tripas)			
16.Sala de bucharia com área limpa			
17.Área de evisceração (início da nória)			
18.Mesa de inspeção das vísceras			
19.Departamento de inspeção final – DIF			
20.Câmara de sequestro do DIF			
21.Mesas adequadas às atividades			
22.Esterilizadores de faca			
23.Lavatórios de mãos nas áreas de manipulação			
24.Sala dos miúdos			
25.Câmara de resfriamento de carcaças (-1 a 1°C)			
26.Sala de cortes/desossa climatizada			
27.Câmaras frigoríficas para estocagem de produtos congelados			
28.Câmaras frigoríficas para estocagem de produtos resfriados			
29.Câmara de resfriamento de miúdos			
30.Câmara de cura/conservação massas			
31.Deposito de produtos não comestíveis			
32.Depósito dos resíduos do abate			
33.Sala de higienização de caixas e utensílios			
34.Sala de depósito de caixas e utensílios higienizados			
35.Sala de salga e área de varais – charqueada			



CIDERSU

Consórcio Intermunicipal para o
Desenvolvimento Regional Sustentável

Rua Alfredo Pereira de Macedo, 146 – Centro – Carvalhópolis – MG

CEP 37.760-000 – Telefone: (35) 99723-3438 / (35) 99938-2069

36. Depósito para embalagens primárias e rotulagens			
37. Área para embalagem primária			
38. Depósito para embalagens secundárias			
39. Área para embalagem secundária			
40. Depósito para condimentos			
41. Plataforma para expedição			
42. Sanitários separados por sexo			
43. Vestiários separados por sexo			
44. Escritório/administração			
45. Sala do SIM			
46. Depósito de produtos de limpeza			
47. Refeitório			
48. Lavanderia			
49. Cerca de delimitação do estabelecimento			
50. Pavimentação das áreas de circulação de pessoas e veículos			

OBSERVAÇÃO:

Assinatura e identificação do fiscal do SIM/POA:	Local e data:
---	----------------------



CIDERSU

Consórcio Intermunicipal para o
Desenvolvimento Regional Sustentável

Rua Alfredo Pereira de Macedo, 146 – Centro – Carvalhópolis – MG

CEP 37.760-000 – Telefone: (35) 99723-3438 / (35) 99938-2069

ANEXO VIII

CHECK - LIST DE PLANTA

Abatedouro Frigorífico de Suínos

Nome do proprietário ou Razão Social:
Classificação do estabelecimento pretendido:
Endereço/município:
Data:

PLANTA	C	NC	NA
1.Barreira sanitária para entrada da área limpa			
2.Barreira sanitária para entrada da área suja			
3.Plataforma de recebimento de matéria prima			
4.Área de lavação e higiene de veículos transportadores de matéria-prima			
5.Área para higienização de veículos de produtos acabados			
6.Caldeira (água quente no interior da indústria)			
7.Pocilgas (cobertura e disponibilidade de água)			
8.Corredor de abate com área de banho de aspersão			
9.Box de insensibilização			



CIDERSU

Consórcio Intermunicipal para o
Desenvolvimento Regional Sustentável

Rua Alfredo Pereira de Macedo, 146 – Centro – Carvalhópolis – MG

CEP 37.760-000 – Telefone: (35) 99723-3438 / (35) 99938-2069

10.Área de sangria e local para depósito do sangue			
11.Área de lavação de carcaças (após sangria e escaldamento)			
12.Área de escaldagem (necessário tanque de escaldagem)			
13.Área de depilagem			
14.Área de chamuscamento			
15.Área de evisceração (linhas de inspeção)			
16.Mesa de inspeção das vísceras			
17.Departamento de Inspeção Final – DIF			
18.Depósitos de resíduos do abate			
19.Mesas adequadas às atividades			
20.Esterilizadores de faca			
21.Lavatórios de mãos nas áreas de manipulação			
22.Água quente e água fria no interior da indústria			
23.Sala de vísceras vermelhas			
24.Triparia – zona suja e zona limpa (quando houver beneficiamento de tripas)			
25.Câmara de resfriamento de carcaças			
26.Câmaras frigoríficas para estocagem de produtos congelados			
27.Câmaras frigoríficas para estocagem de produtos resfriados			
28.Câmara de cura/conservação massas			
29.Câmara para estocagem de matéria prima congelada			
30.Câmara para estocagem de matéria prima resfriada			
31.Sala de cortes/desossa (climatização)			
32.Sala para cozimento de produtos			
33.Sala de defumação com ante-sala			



CIDERSU

Consórcio Intermunicipal para o
Desenvolvimento Regional Sustentável

Rua Alfredo Pereira de Macedo, 146 – Centro – Carvalhópolis – MG

CEP 37.760-000 – Telefone: (35) 99723-3438 / (35) 99938-2069

(fumeiros ou estufas)			
34.Sala de maturação/secagem			
35.Sala de depósito de produtos defumados/maturados			
36.Banharia			
37.Sala para higienização de caixas e utensílios			
38.Sala de depósito de caixas e utensílios			
39.Sala de salga			
40.Depósito para embalagens primárias e rotulagens			
41.Área para a embalagem primária			
42.Depósito para embalagens secundárias			
43.Área para a embalagem secundária			
44.Depósito para condimentos			
45.Depósito dos envoltórios			
46.Área para expedição			
47.Sanitários separados por sexo			
48.Vestiários separados por sexo			
49.Escritório/administração			
50.Sala do SIM			
51.Depósito de produtos de limpeza			
52.Refeitório			
53.Lavanderia			
54.Cerca de delimitação do estabelecimento			
55.Pavimentação das áreas de circulação de pessoas e veículos			



CIDERSU

Consórcio Intermunicipal para o
Desenvolvimento Regional Sustentável

Rua Alfredo Pereira de Macedo, 146 – Centro – Carvalhópolis – MG

CEP 37.760-000 – Telefone: (35) 99723-3438 / (35) 99938-2069

ANEXO IX

CHECK - LIST DE PLANTA

Granja Leiteira, Queijarias, Posto de Refrigeração e Unidade de Beneficiamento de Leite e derivados

Nome do proprietário ou Razão Social:
Classificação do estabelecimento pretendido:
Endereço/município:
Data:

Planta	C	NC	NA
1.Granja Leiteira, Queijarias, Posto de Refrigeração e Unidade de Beneficiamento de Leite e derivados			
2.Barreira sanitária			
3.Área de recebimento do Leite com projeção da cobertura para abrigar os veículos			
4.Laboratório Físico-químico			
5.Área para o tanque de recepção ou silo de resfriamento do leite			
6.Dependência para lavagem dos vasilhames/latões e sala de guarda dos vasilhames/latões higienizados			
7.Espaço reservado para o conjunto de pasteurização a placas			
8.Sala para higienização de caixas plásticas			
9.Sala para guarda de caixas plásticas limpas			



CIDERSU

Consórcio Intermunicipal para o
Desenvolvimento Regional Sustentável

Rua Alfredo Pereira de Macedo, 146 – Centro – Carvalhópolis – MG

CEP 37.760-000 – Telefone: (35) 99723-3438 / (35) 99938-2069

10.Sala de industrialização (Mesas adequadas para manuseio, tanques para coagulação de			
queijos, dreno-prensa, conjunto de prensas, conjunto de formas para queijo, máquina para moldagem da mussarela, etc.)			
11.Depósito para insumos (com óculo de abastecimento)			
12.Câmara de salga do queijo			
13.Câmara(s) de maturação dos queijos			
14.Sala em conjunto para iogurte e bebida láctea			
15.Sala para manteiga			
16.Sala para doce de leite, requeijão e queijo fundido			
17.Sala em conjunto para ricota e queijo minas			
18.Sala para queijo ralado			
19.Sala de fatiamento dos queijos climatizada			
20.Sala para embalagem do produto (embalagens primárias)			
21.Depósito para embalagens primária e rotulagens			
22.Sala para embalagem secundária			
23.Depósito para embalagem secundária			
24.Câmara (s) de estocagem de produto (s) pronto (s)			
25.Área de expedição com projeção da cobertura para abrigar veículos			
26.Depósito de soro de leite			
27.Sistema de aquecimento de água (Caldeira/outro_____)			
28.Área de lavação e higiene de veículos transportadores de matéria-prima			
29.Água fria e quente abundante em todas as dependências de manipulações e preparo de produtos comestíveis e não comestíveis.			
30.Sanitários e vestiários separados por sexo			
31.Escritório/ administração			



CIDERSU

Consórcio Intermunicipal para o
Desenvolvimento Regional Sustentável

Rua Alfredo Pereira de Macedo, 146 – Centro – Carvalhópolis – MG

CEP 37.760-000 – Telefone: (35) 99723-3438 / (35) 99938-2069

ANEXO X

CHECK - LIST DE PLANTA

Unidade de Beneficiamento de Produtos de Abelhas

Nome do proprietário ou Razão Social:
Classificação do estabelecimento pretendido:
Endereço/município:
Data:

PLANTA	C	NC	NA
1.Setor de recepção de melgueiras (só os quadros das melgueiras podem ter acesso à área de manipulação)			
2.Laboratório para análises de rotina (matéria-prima)			
3.Barreira sanitária (em todos os acessos ao interior da indústria; preferencialmente uma única entrada)			
4.Sistema de aquecimento de água (Caldeira/outro _____)			
5.Setor de manipulação, equipamentos [Centrífuga, Decantador, Filtro – peneira ou Filtro sob pressão, Mesa coletora, Homogeneizador do mel (manual/mecânico), Envasador]			
6.Setor de descristalização			



CIDERSU

Consórcio Intermunicipal para o
Desenvolvimento Regional Sustentável

Rua Alfredo Pereira de Macedo, 146 – Centro – Carvalhópolis – MG

CEP 37.760-000 – Telefone: (35) 99723-3438 / (35) 99938-2069

ANEXO XI

CHECK - LIST DE PLANTA

Abatedouro Frigorífico de Pescado, Unidade de Beneficiamento de Pescado e Produtos de Pescado, Estação Depuradora de Moluscos Bivalves, Barco Fábrica

Nome do proprietário ou Razão Social:
Classificação do estabelecimento pretendido:
Endereço/município:
Data:

PLANTA	C	NC	NA
1.Barreira sanitária			
2.Área de recepção da matéria-prima coberta (câmara de espera, tanque de depuração, equipamento de lavagem - cilindro, esteira)			
3.Tanque de insensibilização			
4.Área para lavagem de caixas da área externa e local para armazenamento das caixas limpas			
5.Fábrica e/ou silo de gelo			
6.Sala de evisceração/filetamento			
7.Área para depósito de resíduos			
8.Sala específica para manipulação de moluscos			
9.Túnel de congelamento			

**CIDERSU**Consórcio Intermunicipal para o
Desenvolvimento Regional Sustentável

Rua Alfredo Pereira de Macedo, 146 – Centro – Carvalhópolis – MG

CEP 37.760-000 – Telefone: (35) 99723-3438 / (35) 99938-2069

Nome do proprietário ou Razão Social:
Classificação do estabelecimento pretendido:
Endereço/município:
Data:

PLANTA	C	NC	NA
1.Escritório/administração			
2.Sala do SIM			
3.Vestiários separados por sexo			
4.Sanitários separados por sexo			
5.Barreira sanitária			
6.Área de recepção da matéria-prima coberta			
7.Área de depósito da matéria-prima			
8.Câmara de resfriamento matéria prima			
9.Câmara de congelamento matéria prima			
10.Área e equipamento para ovoscopia (galinha)			
11.Área para limpeza e classificação dos ovos			
12.Sala específica para cozimento de produtos e descasque dos ovos			
13.Sala de quebra de ovos (climatizada)			
14.Sala de pasteurização			
15.Setor industrialização (ovos desidratados, ovos liofilizados/liofilização, esterilização)			
16.Lavatórios de mãos nas áreas de manipulação (devidamente equipados)			



CIDERSU

Consórcio Intermunicipal para o
Desenvolvimento Regional Sustentável

Rua Alfredo Pereira de Macedo, 146 – Centro – Carvalhópolis – MG

CEP 37.760-000 – Telefone: (35) 99723-3438 / (35) 99938-2069

17.Depósito para ingredientes			
18.Sala para embalagem primária (ou envasamento) dos produtos			
19.Depósito para embalagens primárias e rotulagens			
20.Área para embalagem secundária			
21.Depósito de embalagem secundária			
22.Depósito para produtos prontos			
23.Área para expedição coberta			
24.Sala de higienização de equipamentos e utensílios			
25.Sala de guarda de equipamentos e utensílios higienizados			
26.Câmara de resfriamento produtos prontos			
27.Câmara de congelamento produtos prontos			
28.Depósito de produtos de limpeza			
29.Depósito de resíduos			
30.Lavanderia			
31.Refeitório			

OBSERVAÇÃO:



CIDERSU

Consórcio Intermunicipal para o
Desenvolvimento Regional Sustentável

Rua Alfredo Pereira de Macedo, 146 – Centro – Carvalhópolis – MG

CEP 37.760-000 – Telefone: (35) 99723-3438 / (35) 99938-2069

ANEXO XIII



CIDERSU

Consórcio Intermunicipal para o
Desenvolvimento Regional Sustentável

Rua Alfredo Pereira de Macedo, n° 146 – Centro – Carvalhópolis – MG.

CEP: 37.760-000 – Telefone: (35)997233438/(35)999382069

CNPJ n° 21.466.597/0001-34

TÍTULO DE REGISTRO

Nome da empresa/Razão Social:

Nome fantasia:

Inscrição Estadual:

Endereço:

Bairro:

Atividade/Categoria:

Município:

CPF/CNPJ:

Complemento: -

N°:

Município:

UF: MG

Válido por tempo indeterminado a julgar do S.I.M

Coordenador do Consórcio
Serviço de Inspeção Municipal



ANEXO XIV

CHECK LIST DE ROTULAGEM

Este <i>Chek List</i> tem o objetivo de organizar um roteiro de informações para análise e aprovação de rótulos para o SIM/POA. Para preenchimento do <i>check list</i> deve ser consultada a legislação vigente.	
Forma de preenchimento: C = Conforme NC = Não Conforme NA = Não se aplica. Quando houver uma não conformidade, esta deve ser descrita no campo “descrição da não conformidade”.	
Produto:	
NºRegistro Produto:	NºRegistro SIM:

1. IDENTIFICAÇÃO DO ESTABELECIMENTO PRODUTOR:

- A. () Razão Social ou Nome empresarial (conforme CNPJ ou CPF) (Resolução CIDERSU 11 de 10/04/2023);
- B. () Endereço completo – (Nome da rua, nº, Bairro, CEP, Cidade, Estado) (Resolução CIDERSU 11 de 10/04/2023);
- C. () CNPJ ou CPF (Resolução CIDERSU 11 de 10/04/2023);
- D. () IE ou Inscrição do produtor rural;
- E. () Informações do Importador (quando aplicável);
- F. () Marca Comercial do produto (Resolução CIDERSU 11 de 10/04/2023); (marca do produto deve ser 3x maior que a denominação de venda do produto)
- G. () Autorização do uso da marca comercial de terceiros (registrado e autenticado em cartório);
- H. () Expressão “INDÚSTRIA BRASILEIRA” (Resolução CIDERSU 11 de 10/04/2023);
- I. () “Fabricado por” e “Para” ou “Fracionado por”, “Embalado por” (quando aplicável); (RCD nº 727, de 1º de julho de 2022 e Resolução CIDERSU 11 de 10/04/2023);
- J. () Para contato: “Atendimento ao consumidor” ou “SAC” ([Decreto nº 11.034, de 5 de abril de 2022](#)).

DESCRIÇÃO DA NÃO CONFORMIDADE:

2. NOMENCLATURA OFICIAL DO PRODUTO



CIDERSU

Consórcio Intermunicipal para o
Desenvolvimento Regional Sustentável

Rua Alfredo Pereira de Macedo, 146 – Centro – Carvalhópolis – MG

CEP 37.760-000 – Telefone: (35) 99723-3438 / (35) 99938-2069

- A. () Denominação de venda oficial (RTIQ, Resolução 1/2003 – MAPA, Portaria SDA nº 744, de 25/01/2023, RIISPOA, Diretrizes);
- B. () Informar o tipo de apresentação (resfriado, congelado) ao final da nomenclatura oficial no caso de embutidos cárneos. Ex.: LINGUIÇA MISTA CONGELADA; Além da denominação de venda oficial, pode ser empregada uma denominação consagrada, de fantasia, de fábrica ou uma marca registrada. (facultativo); Ex. Denominação de venda oficial: Linguiça de carne suína resfriada. Nome fantasia: Linguiça aperitivo/Linguiça de churrasco;
- C. () Informar o termo “temperada” e/ou “recheada” para carnes (conforme IN nº 17/2018); seguindo o exemplo: CARNE CONGELADA TEMPERADA RECHEADA DE SUÍNO SEM OSSO – PICANHA;
- D. () Uso do nome regional, após nome oficial, exclusivo para cárneos (Resolução 1/2003 MAPA, Portaria SDA nº 744, de 25/01/2023). Ex.: Miúdos Resfriados de Suíno - Estômago (bucho);
- E. () Forma de apresentação do produto na embalagem (Fatiado, Picado, moído), não podendo constar na nomenclatura oficial quando não estiver previsto em RTIQ;
- F. () O nome do produto é localizado no painel principal, em destaque, uniforme em corpo e cor, sem intercalação de desenhos e outros dizeres (RDC nº 727/2022 ANVISA);
- G. () Tamanho da letra utilizada deve ser proporcional ao tamanho utilizado para a indicação da marca comercial ou logotipo, caso existam (RDC nº 727/2022 ANVISA).
- H. () Expressão “Tipo”, quando aplicável (RDC nº 727/2022 ANVISA);
- I. () Utilização do nome comum e respectivos nomes científicos para as principais espécies de peixes de interesse comercial destinados ao comércio nacional (IN 53 de 01/09/2020) - (para Gadidae e Salmonidae);
- J. () Denominação de venda: a denominação de venda do produto é Peixe Congelado, acrescido, independentemente da ordem, da forma de apresentação e nome comum da espécie em caracteres uniformes em corpo e cor (Avaliar artigo 12 e seus parágrafos da IN 21 de 31 de maio de 2017);

DESCRIÇÃO DA NÃO CONFORMIDADE:

3. LISTA DE INGREDIENTES

- A. () De acordo com o Regulamento Técnico e Memorial Descritivo de Fabricação e Rotulagem (RDC nº 727/2022 ANVISA);
- B. () A declaração da lista de ingredientes deve ser realizada por meio da expressão "ingredientes:" ou "ingr.:"
- C. () Lista de ingredientes deve ser indicada no rótulo, em ordem decrescente de quantidade, sendo que os aditivos devem ser citados com função, nome e número de INS após os demais ingredientes (RDC nº 727/2022 ANVISA);
- D. () Quando forem utilizados dois ou mais aditivos alimentares com a mesma função tecnológica e para os quais existem limites máximos numéricos estabelecidos, a soma das quantidades destes aditivos no produto pronto para o consumo não pode ser superior ao maior limite estabelecido para o aditivo permitido em maior quantidade (RDC 272, de 04/03/2019 - art. 3º.)
- E. () A concentração de aditivos deve respeitar os limites estabelecidos (RDC nº 272, 14/03/2019 - ANVISA e RTIQ);
- F. () De acordo com o Regulamento Técnico de Aditivos Aromatizante (RDC Nº 2, 15/01/2007, ANVISA);



CIDERSU

Consórcio Intermunicipal para o
Desenvolvimento Regional Sustentável

Rua Alfredo Pereira de Macedo, 146 – Centro – Carvalhópolis – MG

CEP 37.760-000 – Telefone: (35) 99723-3438 / (35) 99938-2069

- G. () Utilização da Maltodextrina, dextrina e outros açúcares em produtos cárneos somente em casos previstos nos RTIQ(Nota técnica nº 001/2015 CGI/DIPOA);
- H. () Quando para um ingrediente composto for estabelecido um nome em uma norma do CODEX ALIMENTARIUS FAO/OMS ou em um Regulamento Técnico específico, e represente menos que 25% do alimento, não será necessário declarar seus ingredientes, com exceção dos aditivos alimentares que desempenhem uma função tecnológica no produto acabado;

DESCRIÇÃO DA NÃO CONFORMIDADE:

4. CONTEÚDO (VOLUME/PESO)

- A. () Localizado no painel principal em contraste com o fundo (fácil visualização) (Portaria Inmetro 327 de 28/07/21)
- B. () Tamanho dos caracteres de acordo com o volume/peso de produto (Portaria nº 249, 09/06/2021, tabela II);

Tabela II

Conteúdo líquido (g ou ml)	Altura mínima dos algarismos (mm)
Menor ou igual a 50	2
Maior que 50 e menor ou igual a 200	3
Maior que 200 e menor ou igual a 1000	4
Maior que 1000	6

- C. () Uso da expressão que precede o valor indicativo de quantidade, como “PESO LÍQUIDO”, “CONTEÚDO LÍQUIDO”, etc., (Portaria nº 249, de 09 de junho de 2021, item 4.1);
- D. () A indicação quantitativa dos produtos pré-medidos deve ser expressa no Sistema Internacional de Unidades (SI),(Portaria nº 249, de 09 de junho de 2021, item 2.6);
- I - os produtos pré-medidos que se apresentam na forma sólida ou granulada ou em gel devem ser comercializados em unidades de massa;
- II - os produtos pré-medidos que se apresentam na forma líquida devem ser comercializados em unidades de volume;
- E. () Queijos sem peso padronizado: “DEVE SER PESADO EM PRESENÇA DO CONSUMIDOR” e o peso da embalagem em gramas, precedido da expressão “PESO DA EMBALAGEM”. (Portaria inmetro nº 340, de 9 de agosto de 2021);
- F. () Produtos Cárneos: Peso líquido no ponto de venda (Venda por Peso); (Portaria nº 327, de 28 de julho de 2021 - INMETRO);
- G. () Produtos cárneos com perda de peso por desidratação: “DEVE SER PESADO EM PRESENÇA DO CONSUMIDOR”. (Portaria inmetro nº 327, de 28/07/2021);
- H. () “PESO DA EMBALAGEM”. (Portaria inmetro nº 327, de 28/07/2021)
- I. () Carne moída para varejo conteúdo máximo 1kg. Para venda institucional poderão ser admitidas embalagens superiores a 1 Kg, sendo que a espessura deve ser igual ou menor a 15 cm não sendo permitida a venda no varejo. § 2º Os dizeres “PROIBIDA A VENDA A VAREJO” deverão constar com caracteres destacados em corpo e cor, no painel principal do rótulo, quando as embalagens tiverem peso superior a 1kg (um quilograma). ([Portaria SDA/MAPA nº 664, de 30/09/2022](#));
- J. () Produtos com conteúdo padronizado (filé de pescado congelado, leite líquido e manteiga) (Portaria nº 153/2008 INMETRO).



CIDERSU

Consórcio Intermunicipal para o
Desenvolvimento Regional Sustentável

Rua Alfredo Pereira de Macedo, 146 – Centro – Carvalhópolis – MG

CEP 37.760-000 – Telefone: (35) 99723-3438 / (35) 99938-2069

K. () Obrigatoriedade de informar a alteração quantitativa do produto embalado. (Portaria n° 392 de 29/09/2021).

DESCRIÇÃO DA NÃO CONFORMIDADE:

5. CONSERVAÇÃO DO PRODUTO

- A. () Informação de temperatura máxima e mínima de conservação antes e após a abertura da embalagem (RDC n° 727/2022 ANVISA);
B. () Prazo de validade antes e após a abertura da embalagem (RDC n° 727/2022 ANVISA);
C. () Temperatura de conservação de acordo com espécie e tipo de produto (RTIQ);

DESCRIÇÃO DA NÃO CONFORMIDADE:

6. DATA DE FABRICAÇÃO, PRAZO DE VALIDADE E LOTE

- A. () Formato de apresentação dos caracteres (RDC n° 727/2022 ANVISA);
B. () Data de Fabricação (RDC n° 727/2022 ANVISA e RDC CIDERSU 12 de 2023);
C. () Prazo de Validade (uma das expressões padronizadas pela RDC n° 727/2022 ANVISA e RDC CIDERSU 12 de 2023);
D. () Lote (Ex: L (código), Data de Fabricação, embalagem ou prazo de validade, seguidas, pelo menos, do dia e mês ou do mês e o ano) (RDC n° 727/2022 ANVISA e RDC CIDERSU 12 de 2023)

DESCRIÇÃO DA NÃO CONFORMIDADE:



CIDERSU

Consórcio Intermunicipal para o
Desenvolvimento Regional Sustentável

Rua Alfredo Pereira de Macedo, 146 – Centro – Carvalhópolis – MG

CEP 37.760-000 – Telefone: (35) 99723-3438 / (35) 99938-2069

7. IDENTIFICAÇÃO DE REGISTRO NO SERVIÇO OFICIAL DE INSPEÇÃO

- A. () Carimbos conforme os modelos oficiais, com dizeres e forma de acordo com padrão do SIM (Resolução CIDERSU 12 de 10 de Abril de 2023);
- B. () Tamanho do carimbo do SIM de acordo com o volume de produto acondicionado (Resolução CIDERSU 12 de 10 de Abril de 2023);
- C. () Dimensões do logotipo do SISBI de acordo com Ofício Circular nº 01/2011/DIPOA/SDA:
- 1,5cm de comprimento: embalagens com superfície igual ou menor a 10cm²;
 - 3cm de comprimento: embalagens de peso até 2Kg;
 - 4,5cm de comprimento: embalagens de peso superior a 2Kg até 5Kg;
 - 6cm de comprimento: embalagens de peso superior a 5Kg até 10Kg;
 - 15cm de comprimento: embalagens de peso superior a 10Kg;
 - 6cm de comprimento: para etiquetas-lacre de carcaça e caminhões tanque;
 - O texto da logomarca SISBI/POA deverá ser aplicado quando as dimensões são iguais ou maiores que 4,5cm de comprimento;
- D. () Modelo do logotipo a ser inserido na rotulagem dos produtos dos estabelecimentos registrados nos Serviços de Inspeção aderidos ao SISBI-POA de acordo com o Manual de Identidade Visual SISBI/2009 - IN nº 2 de 12 de fevereiro de 2009.
- E. () Expressão de registro de rótulo sem abreviações e com as siglas corretas “REGISTRO NO CIDERSU/MG SOB O Nº ___/___”
- F. () Comercialização Consorcial conforme IN 29 de 2020;
- Deve constar a descrição antes da identificação do consórcio, em letras minúsculas:
CIDERSU/MG
Consórcio Intermunicipal para o Desenvolvimento Regional Sustentável. CNPJ: 21.466.597/0001-34 Endereço sede: Rua Alfredo Pereira de Macedo nº 146 – Centro
Carvalhópolis – MG CEP: 37760-000
www.cidersu.mg.gov.br
Data de cadastro MAP: 28/04/2020
Código de Barras
Localizado do lado direito, posicionado verticalmente os dizeres: REGISTRO NO CIDERSU-MG SOB O NÚMERO ___/___.
 - Identificação do consórcio com letras maiúsculas, na forma 'CIDERSU/MG', devendo estar posicionada logo abaixo do carimbo do serviço de inspeção, conforme modelos abaixo:
 - Fonte da letra Arial, cor preta, tamanho de letra de 10 a 12.



CIDERSU

Consórcio Intermunicipal para o
Desenvolvimento Regional Sustentável

Rua Alfredo Pereira de Macedo, 146 – Centro – Carvalhópolis – MG

CEP 37.760-000 – Telefone: (35) 99723-3438 / (35) 99938-2069

- G. () Registro único: para cortes cárneos (Resolução 1/2003 – MAPA, Portaria SDA nº 744, de 25/01/2023) ou mesmo produto com pesos diferentes; EX.: Queijo mussarela – pesos líquidos 150g, 200g, 500g.

DESCRIÇÃO DA NÃO CONFORMIDADE:

8. INFORMAÇÃO NUTRICIONAL

- A. () É declarado o valor energético e os nutrientes obrigatórios na seguinte ordem: Valor Energético, Carboidratos, Açúcares Totais, Açúcares Adicionados, Proteínas, Gorduras Totais, Gorduras Saturadas, Gorduras Trans, Fibra Alimentar, Sódio (RDC nº 429/2020 – Anvisa e IN 75/2020);
- B. () Uso da Tabela Nutricional Simplificada: “Não contém quantidade significativa de... (Nutrientes obrigatórios) (IN 75/2020 – Anexo X);
- C. () Quando for declarada a quantidade de açúcares e ou polióis e ou amido e ou outros carboidratos, presentes no alimento, esta declaração deve constar abaixo da quantidade de carboidratos, conforme modelo da IN 75/2020, ANEXO IX e Resolução 429 de 08/10/2020. Ex:
- a) Carboidratosg, dos quais:
 - b) açúcares.....g
 - c) polióisg
 - d) amido.....g
 - e) outros carboidratos ...g (devem ser identificados no rótulo).
- A quantidade de açúcares, polióis, amido e outros carboidratos pode ser indicada também como porcentagem do total de carboidratos.
 - Quando for declarada a quantidade de gordura(s) e ou o tipo(s) de ácidos graxos e ou colesterol, esta declaração deve constar abaixo da quantidade de gorduras totais, da seguinte forma:
- a) Gorduras totais.....g, das quais:
 - b) gorduras saturadas.....g
 - c) gorduras trans.....g
 - d) gorduras monoinsaturadas:...g
 - e) gorduras poliinsaturadas:.....g
 - f) colesterol:.....mg
- D. () As cifras e as unidades de medida, gramas (g) e miligramas (mg) deverão ser declaradas de acordo as disposições da IN 75/2020 Anexo XI e Resolução 429 de 08/10/2020.
- E. () Declaração de vitaminas e minerais somente se presentes em quantidades igual ou maior a 5% da ingestão diária recomendada por porção indicada (Resolução 429 de 08/10/2020 e IN 75/2020);



CIDERSU

Consórcio Intermunicipal para o
Desenvolvimento Regional Sustentável

Rua Alfredo Pereira de Macedo, 146 – Centro – Carvalhópolis – MG

CEP 37.760-000 – Telefone: (35) 99723-3438 / (35) 99938-2069

- F. () Valor energético e os valores dos nutrientes condizentes com o produto pretendido, respeitando a variação máxima permitida pela Resolução 429 de 08/10/2020 e IN 75/2020;
- G. () A Tabela Nutricional deverá ser apresentada de acordo com os modelos aprovados pela Resolução 429 de 08/10/2020 e IN 75/2020, sendo que o modelo linear só poderá ser utilizado se não houver espaço suficiente na rotulagem;
- H. () As alegações nutricionais devem estar redigidas em português, sem prejuízo da existência de textos em outros idiomas (Resolução 429 de 08/10/2020).
- I. () A informação nutricional será expressa como “0” para valor energético e ou nutrientes quando o alimento contiver quantidades “não significativas” do produto (Resolução 429 de 08/10/2020 e IN 75/2020 Anexo IV) ;
- J. () Informação de porção e medida caseira de acordo com a Resolução 429 de 08/10/2020 e IN 75/2020 Anexo V. Para leite (Grupo IV) e carnes e ovos (Grupo V) que não possuem porção definida deve-se calcular com base no valor energético de 125kcal, outras categorias de alimentos deve-se consultar a tabela citada anteriormente (IN 75/2020).
- K. () Na tabela nutricional, a expressão “porção por embalagem” não é utilizada para queijos.
- L. () Informação Nutricional Complementar (INC) verificar se comparativo ou absoluto, light, baixo teor de..., baixo em gorduras, entre outros, de acordo com a Resolução 429 de 08/10/2020 e IN 75/2020 ;
- M. () Declarar valor energético e % de valor diário em números inteiros, seguindo as regras de arredondamento conforme IN 75/2020, Anexo III. Resolução 429 de 08/10/2020.
- N. () Alimentos para dietas com restrição - “DIET” (Portaria nº 29, 13/01/1998); Alimentos especialmente formulados para atender necessidades de pessoas em condições metabólicas específicas, por exemplo: diabéticos, gestantes, entre outros.

DESCRIÇÃO DA NÃO CONFORMIDADE:

9. DIZERES E OU INFORMAÇÕES OBRIGATÓRIAS DO PRODUTO

- A. () Contém, localizada imediatamente após ou abaixo da lista de ingredientes “**ALÉRGICOS: CONTÉM...**”; (caixa alta, negrito, cor constante com o fundo do rótulo e altura mínima de 2 mm) (Art. 15 da RDC 727 de 01/07/2022).

OBS: A declaração de Alérgicos: caso apresentem em sua formulação um dos alimentos listados na RDC nº 727 de 01/07/2022) ou seus derivados, deve constar a declaração “ALÉRGICOS:CONTÉM ... (NOMES COMUNS DOS ALIMENTOS QUE CAUSAM ALERGIAS ALIMENTARES)”, “ALÉRGICOS:CONTÉM DERIVADOS DE ...” (NOMES COMUNS DOS ALIMENTOS QUE CAUSAM ALERGIAS ALIMENTARES) OU “ALÉRGICOS: CONTÉM ...” (NOMES COMUNS DOS ALIMENTOS QUE CAUSAM ALERGIAS ALIMENTARES) E DERIVADOS”. Se houver presença não intencional (contaminação cruzada) usa-se “ALÉRGICOS: PODE CONTER (NOMES COMUNS DOS ALIMENTOS QUE CAUSAM ALERGIAS ALIMENTARES)”, nesse caso não usa a palavra “derivado”; Os dizeres devem estar em CAIXA ALTA, **negrito**, cor contrastante com o fundo do rótulo e altura mínima de 2mm, nunca inferior a letra utilizada na lista de ingredientes. Imediatamente após ou abaixo da lista de ingredientes. No caso de embalagens com área de painel principal igual ou inferior a 100 cm², a altura mínima dos caracteres é de 1mm (RDC nº 727 de 01/07/2022);

- B. () Contém, localizada imediatamente após ou abaixo da lista de ingredientes, antes ou após os alérgicos, nunca inferior a letra utilizada na lista de ingredientes, “**CONTÉM LACTOSE**” (caixa alta, negrito, cor constante com o fundo do rótulo e altura mínima de 2 mm); (Art. 19 da RDC 727 de 01/07/2022). No caso de embalagens com área de painel principal igual ou inferior a 100 cm² a altura mínima dos caracteres é de 1mm (Lei nº 13.305, de 4 de Julho de 2016; RDC nº 136 de 08/02/2017);



CIDERSU

Consórcio Intermunicipal para o
Desenvolvimento Regional Sustentável

Rua Alfredo Pereira de Macedo, 146 – Centro – Carvalhópolis – MG

CEP 37.760-000 – Telefone: (35) 99723-3438 / (35) 99938-2069

- C. () Expressão “**CONTÉM GLÚTEN**” ou “**NÃO CONTÉM GLÚTEN**” (caixa alta, negrito, cor constante com o fundo do rótulo e altura mínima de 2 mm) para todos em destaque, nítido e de fácil leitura; (LEI Nº 10.674, DE 16 DE MAIO DE 2003);
- D. () A expressão de **GLÚTEN. LACTOSE. ALÉRGICOS.** encontram-se separados por ponto (Lei nº 10.674/2003 e RDC nº 136/2017.)
- E. () Instruções de preparo, uso e conservação obrigatórias na rotulagem de produtos de carne crua suína e de aves (RDC nº 459, 21/12/2020);
- F. () Carne moída com peso até 1kg deve conter a expressão “PROIBIDO O FRACIONAMENTO” (é proibido o fracionamento de carne moída no mercado varejista); carne moída acima de 1Kg deve conter a expressão “PROIBIDA A VENDA A VAREJO” ([Portaria SDA/MAPA nº 664, de 30/09/2022](#));
- G. () Corantes artificiais: expressão "Colorido Artificialmente" (Decreto nº 986, 21/10/1969);
- H. () Adição de aromas de acordo a RDC nº 725, de 01/07/2022:

Finalidade do aroma no produto	Classificação do aroma	Designação ou Painel Principal	Painel Principal
Definir / Conferir sabor a um alimento	Natural	Sabor ...	Contém aromatizante
	Artificial	Sabor artificial de ...	Aromatizado artificialmente
	Idêntico ao Natural	Sabor...	Contém aromatizante sintético idêntico ao natural
Reforçar ou reconstituir sabor de um alimento	Natural	Nome do produto	Contém aromatizante
	Artificial	Nome do produto	Aromatizado artificialmente
	Idêntico ao Natural	Nome do produto	Contém aromatizante sintético idêntico ao natural
Conferir sabor não específico	A indicação do uso de aroma deve constar na lista de ingredientes conforme determina o item 6.2.4 da Resolução RDC nº. 259/2002.		

- I. () Mistura de aromas, para indicação do aroma na rotulagem do alimento deve ser seguida a orientação na RDC 725 de 01/07/2022;
- J. () Indicar no painel principal do rótulo logo abaixo do nome do produto, em caracteres uniformes em corpo e cor sem intercalação de dizeres ou desenhos, letras em caixa alta e em negrito, a expressão: **CONTÉM GORDURA VEGETAL** (quando aplicável, deve ser descrito logo abaixo da denominação de venda do produto) – IN 67 de 14/12/2020);
- K. () Leites: Avisos Importantes (Lei nº 11265, 03/01/2006);
- L. () Dizeres Obrigatórios Bebidas Lácteas (RTIQ – IN nº 16, 23/08/2005);
- M. () Dizeres iogurte (RTIQ – IN nº 46, 23/10/2007);
- N. () Doce de Leite “exclusivo para uso industrial” (Portaria nº 354, 04/09/1997);
- O. () Informações obrigatórias para rótulo de Ovos (RDC nº 35, 17/06/2009);
- P. () Nomenclatura de ovos (Resolução nº 1, de 09/01/2003 e Portaria SDA nº 747 de 06/02/2023);
- Q. () Regulamento técnico referente a alimentos para fins especiais, para dispor sobre os alimentos para dietas com restrição de lactose (RDC nº 135 de 08/02/2017);
Observação: tabelas nutricionais de alimentos para dietas com restrição de lactose devem informar galactose, lactose, e outros carboidratos.
- R. () Na rotulagem do mel deve constar a advertência “Este produto não deve ser consumido por crianças menores de um ano de idade” (RIISPOA 2017, Art. 460);
- S. () Mel de uso industrial: deve conter a expressão “proibida a venda fracionada” (RIISPOA, Art.461);
- T. () A água adicionada aos produtos cárneos deve ser declarada, em percentuais, na lista de ingredientes (RIISPOA, Art. 456);
- U. () Quando a quantidade de água adicionada for superior a 3%, deve ser informado, adicionalmente, no painel principal da rotulagem (RIISPOA 2017, Art. 456). Ex. Contém X% de água.
- V. () Os produtos cárneos que contenham carne e produtos vegetais devem dispor nos rótulos a indicação das respectivas percentagens (RIISPOA 2017, Art. 455).
- W. () Expressões em destaque para alimentos que contenham ou sejam produzidos a partir de organismos geneticamente modificados, com presença acima do limite de um por cento do produto, o consumidor deverá ser informado da natureza transgênica desse produto, no painel principal e em conjunto com o símbolo, uma das seguintes expressões, dependendo do caso: "(nome do produto) transgênico", "contém (nome do ingrediente ou ingredientes) transgênico(s)" ou "produto produzido a partir de (nome do produto) transgênico"; (Decreto nº 4680 de 24/04/2003).
- X. () Alimentos e ingredientes produzidos a partir de animais alimentados com ração contendo ingredientes transgênicos deverão trazer no painel principal, em tamanho e destaques previstos: "(espécie do animal) alimentado com ração contendo ingrediente transgênico" ou "(nome do ingrediente) produzido a partir de animal alimentado com ração contendo ingrediente transgênico". (Decreto nº 4680 de 24/04/2003)



CIDERSU

Consórcio Intermunicipal para o
Desenvolvimento Regional Sustentável

Rua Alfredo Pereira de Macedo, 146 – Centro – Carvalhópolis – MG

CEP 37.760-000 – Telefone: (35) 99723-3438 / (35) 99938-2069

- Y. () Uso do símbolo transgênico conforme Portaria nº 2658, de 22 de dezembro de 2003;
- Z. () Produtos cárneos temperados: Condimentos em solução, deve ter o percentual de solução adicionada e sua respectiva composição declarada no painel principal do rótulo, em caracteres de mesmo realce e visibilidade, acompanhando a denominação de venda (IN nº 17/2018, Art. 12);
- AA. () Uso da frase: Uma vez degelado, este produto não deverá ser novamente congelado”, para produtos congelados (RDC nº 35 de 1997).

DESCRIÇÃO DA NÃO CONFORMIDADE:

10. DIZERES, INFORMAÇÕES E IMAGENS NÃO PERMITIDAS.

Os produtos de origem animal embalados não devem ser descritos ou apresentar rótulo que:

- A. () Qualquer representação que torne a informação falsa, incorreta ou insuficiente; (IN 22/2005 MAPA);
- B. () Que induza ao erro, confusão ou engano sobre a procedência, qualidade, etc.;(IN 22/2005 MAPA);
- C. () Que atribua a efeitos ou propriedades que não possuam ou não possam ser demonstradas; (IN 22/2005 MAPA);
- D. () Ressalte, em certos tipos de produtos de origem animal processado, a presença de componentes que sejam adicionadas como ingredientes em todos os produtos de origem animal com tecnologia de fabricação semelhante (IN 22/2005 MAPA);
- E. () Que destaque a presença ou ausência de componentes que sejam intrínsecos ou próprios de produtos de origem animal de igual natureza, exceto nos casos previstos em regulamentos técnicos específicos; (IN 22/2005 MAPA);
- F. () Que indique que o produto de origem animal possui propriedades medicinais ou terapêuticas e aconselhe seu consumo como estimulante, para melhorar a saúde, para prevenir doenças ou com ação curativa.; (IN 22/2005 MAPA);
- G. () Que faça alusão à Bandeira Nacional e ou símbolos oficiais (Lei nº 5.700 de 01/09/1971, art. 31);
- H. () Informar “IMAGEM MERAMENTE ILUSTRATIVA”, quando aplicável – (IN de 02/06/2009 e IN 39 de 21/11/2014).
- I. () Não são permitidas alegações como “sem conservantes”, “sem corantes artificiais”, “contém corantes naturais”, entre outras semelhantes; (Informe técnico nº 70 de 19/01/2016);,

DESCRIÇÃO DA NÃO CONFORMIDADE:



CIDERSU

Consórcio Intermunicipal para o
Desenvolvimento Regional Sustentável

Rua Alfredo Pereira de Macedo, 146 – Centro – Carvalhópolis – MG

CEP 37.760-000 – Telefone: (35) 99723-3438 / (35) 99938-2069

Data: __/__/__

Assinatura e carimbo do Fiscal do SIM

ANEXO XV

CERTIFICADO DE REGISTRO DE PRODUTOS

Certifico que os produtos da empresa

inscrita no CNPJ sob o nº_____, localizada no município de _____, portando o registro de inspeção nº_____, foram avaliados pelo Fiscal de Inspeção_____, com registro no Conselho Regional de Medicina Veterinária nº_____. A avaliação quanto à conformidade do Memorial Descritivo de Fabricação e Rotulagem de POA, seguiu os Regulamentos Técnicos de Identidade e Qualidade (RTIQ), além de Check List de rotulagem conforme legislação específica vigente. O Serviço de Inspeção Municipal - SIM é FAVORÁVEL a fabricação dos seguintes produtos:



CIDERSU

Consórcio Intermunicipal para o
Desenvolvimento Regional Sustentável

Rua Alfredo Pereira de Macedo, 146 – Centro – Carvalhópolis – MG

CEP 37.760-000 – Telefone: (35) 99723-3438 / (35) 99938-2069

PRODUTO	NÚMERO DE REGISTRO	DATA DO REGISTRO	DATA DA ALTERAÇÃO

Assinatura do Fiscal de Inspeção

Data/Hora:

ANEXO XVI



CIDERSU

Consórcio Intermunicipal para o
Desenvolvimento Regional Sustentável

TERMO DE INSPEÇÃO IN LOCO E DOCUMENTAL

RAZÃO SOCIAL:		Elementos de inspeção 1, 2, 3, 4, 5, 6, 7, 8, 9, 10, 11, 12			
Nº DE REGISTRO NO CIDERSU:					
DATA:		Nº do documento:			
1. Instalações e Equipamentos industriais		C	NC	NA	NO
1.1	Coberturas, forro ou teto em estado de manutenção adequado?				
1.2	Paredes em estado de manutenção adequado?				
1.3	Piso em estado de manutenção adequado?				
1.4	Portas, janelas, óculos e outras aberturas estão adequadamente vedadas?				

**CIDERSU**Consórcio Intermunicipal para o
Desenvolvimento Regional Sustentável

Rua Alfredo Pereira de Macedo, 146 – Centro – Carvalhópolis – MG

CEP 37.760-000 – Telefone: (35) 99723-3438 / (35) 99938-2069

1.5	Portas e janelas em estado de manutenção adequado?				
1.6	As embalagens e ingredientes de uso diário estão bem acondicionados na área de produção?				
1.7	Ausência de vazamentos, infiltrações e descamações decorrentes das instalações hidráulicas?				
1.8	Condições adequadas de manutenção das tubulações e suportes (para transporte do produto, vapor, água de abastecimento, rede elétrica e ar comprimido)?				
1.9	Ausência de instalações provisórias?				
1.10	Áreas de circulação e de estacionamento de veículos estão em boas condições de manutenção?				
1.11	A área ao redor das edificações encontra-se em situação adequada de limpeza e organização?				
1.12	Escoamento adequado das águas residuais, ausência de empoçamentos?				
1.13	Existência de equipamentos indispensáveis ao processamento e compatíveis com o volume de produção?				
1.14	Conservação, manutenção e funcionamento adequados dos equipamentos?				
1.15	Os equipamentos em desuso são retirados do ambiente de trabalho?				
1.16	Instrumentos de controle existentes e em condições adequadas de funcionamento?				
1.17	Superfícies em contato com alimentos são de material que não permite risco de migração de constituintes para o alimento?				
1.18	Superfícies em contato com alimentos em condições adequadas, com ausência de rugosidade, porosidade, fendas, falhas, cantos mortos ou soldas aparentes?				
1.19	Os equipamentos estão instalados de modo que propicie um fluxo operacional adequado?				
1.20	Os equipamentos e utensílios utilizados no armazenamento de produtos não comestíveis são instalados e operados de forma que não propiciem risco de contaminação aos produtos comestíveis?				
1.21	Os equipamentos e utensílios utilizados no armazenamento de produtos não comestíveis estão identificados como de uso exclusivo para essa finalidade?				
1.22	Nos equipamentos que entram em contato com produtos de origem animal, são utilizados lubrificantes apropriados?				
1.23	Prateleiras, estrados e pallets estão em condições adequadas de conservação?				
1.24	Os acionamentos de torneiras estão em funcionamento adequado?				



CIDERSU

Consórcio Intermunicipal para o
Desenvolvimento Regional Sustentável

Rua Alfredo Pereira de Macedo, 146 – Centro – Carvalhópolis – MG

CEP 37.760-000 – Telefone: (35) 99723-3438 / (35) 99938-2069

1.25	Programa descrito?				
1.26	Registros?				
1.27	Efetividade na execução do Programa de Autocontrole?				
1.28	Compatibilidade entre a situação na fábrica e os registros da empresa?				

DESCRIÇÃO DAS NÃO CONFORMIDADES

2. Vestiários, Sanitários e Barreiras Sanitárias		C	NC	NA	NO
2.1	Os acionamentos de torneiras estão em funcionamento adequado?				
2.2	As barreiras sanitárias dispõem de sabão líquido e desinfetante para higienização de mãos?				
2.3	As barreiras sanitárias dispõem de detergente para higienização de botas?				
2.4	As barreiras sanitárias dispõem de papel toalha descartável ou outro método adequado de secagem das mãos?				
2.5	Pressão adequada da água do lavador de botas?				
2.6	Existência de lixeiras com tampas não acionadas manualmente nos vestiários, sanitários e barreiras sanitárias?				
2.7	Programa descrito?				
2.8	Registros?				
2.9	Efetividade na execução do Programa de Autocontrole?				
2.10	Compatibilidade entre a situação na fábrica e os registros da empresa?				

DESCRIÇÃO DAS NÃO CONFORMIDADES



CIDERSU

Consórcio Intermunicipal para o
Desenvolvimento Regional Sustentável

Rua Alfredo Pereira de Macedo, 146 – Centro – Carvalhópolis – MG

CEP 37.760-000 – Telefone: (35) 99723-3438 / (35) 99938-2069

3. Iluminação		C	NC	NA	NO
3.1	A luminosidade é suficiente na área de trabalho?				
3.2	A intensidade e qualidade da iluminação permitem avaliar as condições higiênicas dos utensílios e equipamentos?				
3.3	A intensidade da iluminação nos pontos de inspeção oficial e nos locais onde os cuidados com segurança são indispensáveis é adequada?				
3.4	As luminárias apresentam protetores adequados?				
3.5	As luminárias estão em bom estado de conservação?				
3.6	Programa descrito?				
3.7	Registros?				
3.8	Efetividade na execução do Programa de Autocontrole?				
3.9	Compatibilidade entre a situação na fábrica e os registros da empresa?				

DESCRIÇÃO DAS NÃO CONFORMIDADES

4. Ventilação		C	NC	NA	NO
4.1	A ventilação é adequada, permitindo o controle de odores e vapores indesejáveis?				
4.2	O controle de condensação é adequado?				
4.3	Presença de neve ou gelo nas instalações de frio?				

**CIDERSU**Consórcio Intermunicipal para o
Desenvolvimento Regional Sustentável

Rua Alfredo Pereira de Macedo, 146 – Centro – Carvalhópolis – MG

CEP 37.760-000 – Telefone: (35) 99723-3438 / (35) 99938-2069

--

6. Águas Residuais		C	NC	NA	NO
6.1	O sistema de recolhimento de águas residuais está em boas condições de manutenção?				
6.2	Ausência de refluxo de águas residuais e gases?				
6.3	Programa descrito?				
6.4	Registros?				
6.5	Efetividade na execução do Programa de Autocontrole?				
6.6	Compatibilidade entre a situação na fábrica e os registros da empresa?				

DESCRIÇÃO DAS NÃO CONFORMIDADES

7. Controle Integrado de Pragas		C	NC	NA	NO
7.1	Ausência de evidências de infestações (animais mortos, animais vivos, fezes, ninhos, urina, penas, etc...)?				
7.2	Telas contra insetos estão íntegras e em bom estado de conservação?				
7.3	Porta-iscas, recipientes de venenos e armadilhas adequados e em boas condições de manutenção?				
7.4	Os praguicidas são armazenados e identificados adequadamente?				
7.5	Ausência de produtos químicos na área interna da indústria?				
7.6	As áreas internas são mantidas de forma a evitar o acesso e a proliferação de pragas e roedores?				

**CIDERSU**Consórcio Intermunicipal para o
Desenvolvimento Regional Sustentável

Rua Alfredo Pereira de Macedo, 146 – Centro – Carvalhópolis – MG

CEP 37.760-000 – Telefone: (35) 99723-3438 / (35) 99938-2069

7.7	As áreas externas são mantidas de maneira a evitar a proliferação de insetos e roedores?				
7.8	Programa descrito?				
7.9	Registros?				
7.10	Efetividade na execução do Programa de Autocontrole?				
7.11	Compatibilidade entre a situação na fábrica e os registros da empresa?				

DESCRIÇÃO DAS NÃO CONFORMIDADES

8. Limpeza e Sanitização		C	NC	NA	NO
8.1	Os procedimentos de limpeza e sanitização pré-operacionais são executados?				
8.2	Os procedimentos de limpeza e sanitização operacionais são executados?				
8.3	Ausência de resíduos de produtos químicos no estabelecimento?				
8.4	Ausência de equipamentos mal higienizados no estabelecimento?				
8.5	As condições de higiene nas áreas internas e externas estão adequadas?				
8.6	Áreas ou equipamentos em reparo são mantidos sob isolamento adequado?				
8.7	Refugos e restos de produtos são removidos da área de fabricação com a frequência adequada?				
8.8	Detergentes e sanitizantes são armazenados e identificados adequadamente?				
8.9	São usados utensílios e materiais próprios para a limpeza (tipo, formato, material de constituição)?				

**CIDERSU**Consórcio Intermunicipal para o
Desenvolvimento Regional Sustentável

Rua Alfredo Pereira de Macedo, 146 – Centro – Carvalhópolis – MG

CEP 37.760-000 – Telefone: (35) 99723-3438 / (35) 99938-2069

8.10	São usados diferentes utensílios de limpeza em áreas de diferente status sanitário?				
8.11	Programa descrito?				
8.12	Registros?				
8.13	Efetividade na execução do Programa de Autocontrole?				
8.14	Compatibilidade entre a situação na fábrica e os registros da empresa?				

DESCRIÇÃO DAS NÃO CONFORMIDADES

9. Higiene, Hábitos Higiênicos e Saúde dos Operários		C	NC	NA	NO
9.1	Apresentação adequada do pessoal: uniformes completos, limpos e em bom estado de conservação, proteção de cabelos, unhas aparadas e não pintadas, ausência de barba e ausência de adornos?				
9.2	Os hábitos higiênicos, como a higienização e desinfecção das mãos e antebraços à entrada das seções, a higiene corporal e outros estão sendo praticados sistematicamente pelos funcionários?				
9.3	Os uniformes e acessórios usados pelos funcionários mostram limpeza necessária e são trocados e identificados nos períodos previstos e restritos às áreas e atividades previstas?				
9.4	Os operários que apresentam doenças infecciosas, lesões abertas, purulentas, portadores inaparentes ou assintomáticos de agentes de toxinfecções alimentares e semelhantes são afastados temporariamente das atividades que possam comprometer o produto?				
9.5	Programa descrito?				
9.6	Registros?				
9.7	Efetividade na execução do Programa de Autocontrole?				
9.8	Compatibilidade entre a situação na fábrica e os registros da empresa?				

**CIDERSU**Consórcio Intermunicipal para o
Desenvolvimento Regional Sustentável

Rua Alfredo Pereira de Macedo, 146 – Centro – Carvalhópolis – MG

CEP 37.760-000 – Telefone: (35) 99723-3438 / (35) 99938-2069

DESCRIÇÃO DAS NÃO CONFORMIDADES

10. Procedimentos Sanitários das Operações		C	NC	NA	NO
10.1	As operações de recebimento da matéria-prima, manipulação e processamento são executadas de forma a prevenir a contaminação do produto (evitando acúmulo de produtos, contaminações cruzadas, contrafluxos e embalagens desprotegidas)?				
10.2	Os produtos são corretamente separados e identificados quanto à sua natureza, temperatura e embalagens?				
10.3	Todas as superfícies que tem contato direto com os produtos como equipamentos e utensílios (facas, ganchos, chairas) são limpas e sanitizadas com a frequência necessária para evitar condições anti-higiênicas ou alterações dos produtos?				
10.4	Os dispositivos acessórios (torneiras, válvulas, mangueiras, etc) são limpos e mantidos em condições higiênicas?				
10.5	Ausência de transmissão de odor aos produtos pelos agentes de limpeza, sanitizantes e produtos químicos utilizados?				
10.6	Os agentes de limpeza, sanitizantes e produtos químicos utilizados são efetivos?				
10.7	A embalagem secundária é realizada em ambiente separado?				
10.8	Os recipientes são adequados para sua finalidade e estão em bom estado de conservação?				
10.9	Os produtos acabados são armazenados observando a organização, a separação estrita por lote e a liberação preferencial dos mais antigos?				
10.10	Os produtos permanecem na expedição e antecâmaras pelo período estritamente necessário?				

**CIDERSU**Consórcio Intermunicipal para o
Desenvolvimento Regional Sustentável

Rua Alfredo Pereira de Macedo, 146 – Centro – Carvalhópolis – MG

CEP 37.760-000 – Telefone: (35) 99723-3438 / (35) 99938-2069

10.11	Estocagem dos produtos, matérias-primas e ingredientes é realizada sobre palets, prateleiras, armários, etc?				
10.12	Análises laboratoriais de produtos, realizadas conforme descrito no PAC?				
10.13	Os veículos de transporte de matéria-prima e produto acabado têm paredes lisas e de fácil limpeza?				
10.14	Os veículos de transporte de matéria-prima e produto acabado asseguram a manutenção de temperatura e são perfeitamente vedados, evitando a entrada de pragas e o escoamento de líquidos?				
10.15	Os veículos de transporte estão limpos, higienizados e conversação?				
10.16	Programa descrito?				
10.17	Registros?				
10.18	Efetividade na execução do Programa de Autocontrole?				
10.19	Compatibilidade entre a situação na fábrica e os registros da empresa?				

DESCRIÇÃO DAS NÃO CONFORMIDADES

11. Controle de matérias-primas, ingredientes e embalagens		C	NC	NA	NO
11.1	No caso de fornecimento de matéria-prima por outra indústria, a mesma possui registro no SIM ou é integrante do SISBI?				
11.2	As matérias-primas recebidas estão devidamente identificadas quanto à sua origem?				
11.3	As matérias-primas são analisadas segundo programas de qualidade da empresa e legislação em vigor?				
11.4	As embalagens das matérias-primas estão íntegras?				

**CIDERSU**Consórcio Intermunicipal para o
Desenvolvimento Regional Sustentável

Rua Alfredo Pereira de Macedo, 146 – Centro – Carvalhópolis – MG

CEP 37.760-000 – Telefone: (35) 99723-3438 / (35) 99938-2069

11.5	As matérias-primas são mantidas em temperaturas compatíveis com a sua natureza?				
11.6	As matérias-primas são armazenadas de forma organizada?				
11.7	Os ingredientes e aditivos alimentares são manipulados e empregados de acordo com as instruções de uso?				
11.8	Os ingredientes e aditivos alimentares são armazenados em locais separados, mantidos em condições higiênicas?				
11.9	É realizado o controle de validade dos ingredientes e aditivos alimentares?				
11.10	As embalagens dos ingredientes e aditivos alimentares estão íntegras (não estão furadas, rasgadas, danificadas)?				
11.11	O suprimento de embalagens é feito ordenadamente e na quantidade necessária?				
11.12	Programa descrito?				
11.13	Registros?				
11.14	Efetividade na execução do Programa de Autocontrole?				
11.15	Compatibilidade entre a situação na fábrica e os registros da empresa?				

DESCRIÇÃO DAS NÃO CONFORMIDADES

12. Bem-estar animal		C	NC	NA	NO
12.1	As condições de acabamento dos veículos de transporte estão adequadas?				
12.2	As condições de acabamento das instalações de descanso, condução e contenção dos animais evitam injúrias aos mesmos?				



CIDERSU

Consórcio Intermunicipal para o
Desenvolvimento Regional Sustentável

Rua Alfredo Pereira de Macedo, 146 – Centro – Carvalhópolis – MG

CEP 37.760-000 – Telefone: (35) 99723-3438 / (35) 99938-2069

Legenda: C - Conforme; NC - Não conforme; NA - Não se aplica; NO - Não observado

CONCLUSÃO

O estabelecimento possui o controle referente aos programas que atendem os elementos de inspeção avaliados no presente relatório e está apto a integrar/se manter no: SIM/POA SISBI/POA.

O estabelecimento apresenta falhas de controle nos programas que atendem aos seguintes elementos de inspeção: Nesse caso, a empresa tem ____ dias para retomar o efetivo controle dos programas que atendem aos elementos acima listados. Caso contrário o Serviço Oficial poderá concluir que o estabelecimento não evidencia o controle do processo.

O estabelecimento não evidencia o controle do processo (autocontrole). AS AÇÕES FISCAIS TOMADAS DURANTE A AUDITORIA seguem o descrito na legislação municipal.

DESCRIÇÃO:



CIDERSU

Consórcio Intermunicipal para o
Desenvolvimento Regional Sustentável

Rua Alfredo Pereira de Macedo, 146 – Centro – Carvalhópolis – MG
CEP 37.760-000 – Telefone: (35) 99723-3438 / (35) 99938-2069

--

CONCLUSÃO:

--

ASSINATURAS:

NOME:	ASSINATURA:	ENTIDADE:

**CIDERSU**Consórcio Intermunicipal para o
Desenvolvimento Regional Sustentável

Rua Alfredo Pereira de Macedo, 146 – Centro – Carvalhópolis – MG

CEP 37.760-000 – Telefone: (35) 99723-3438 / (35) 99938-2069

--	--	--

R ESTIMATIVA R: () 1 () 2 () 3 () 4	DE	=	RD	PARA	PRÓXIMA	(RV+RP+2xRD)/4 FISCALIZAÇÃO
--	-----------	---	-----------	-------------	----------------	--

ANEXO XVII

PLANO DE AÇÃO PARA A CORREÇÃO DAS NÃO CONFORMIDADES APONTADAS

Razão Social: _____ SIM nº: _____

Documento respondido: _____ Data de envio do parecer ao SIM: _____

ITEM	NÃO CONFORMIDADE	AÇÃO IMEDIATA	AÇÃO PLANEJADA	PRAZO	VERIFICAÇÃO OFICIAL	
					Ação foi efetiva? SIM () NÃO ()	Data: Assinatura:
					Ação foi efetiva? SIM () NÃO ()	Data: Assinatura:
					Ação foi efetiva? SIM () NÃO ()	Data: Assinatura:
					Ação foi efetiva? SIM () NÃO ()	Data: Assinatura:
					Ação foi efetiva? SIM () NÃO ()	Data: Assinatura:
					Ação foi efetiva? SIM () NÃO ()	Data: Assinatura:
					Ação foi efetiva? SIM () NÃO ()	Data: Assinatura:
Data de Aprovação do Plano: _____						



CIDERSU

Consórcio Intermunicipal para o
Desenvolvimento Regional Sustentável

Rua Alfredo Pereira de Macedo, 146 – Centro – Carvalhópolis – MG

CEP 37.760-000 – Telefone: (35) 99723-3438 / (35) 99938-2069

Assinatura do Representante legal do estabelecimento:	Assinatura do Responsável Técnico:	Assinatura do Fiscal do SIM:
---	------------------------------------	------------------------------



CIDERSU

Consórcio Intermunicipal para o
Desenvolvimento Regional Sustentável

Rua Alfredo Pereira de Macedo, 146 – Centro – Carvalhópolis – MG

CEP 37.760-000 – Telefone: (35) 99723-3438 / (35) 99938-2069

CNPJ Nº 21.466.597/0001-34

ANEXO XVIII

PARECER TÉCNICO – CIDERSU Nº			
01 – Identificação da empresa			DATA:
Razão social:			
Nome Fantasia:			
Nome do Produtor:			
Classificação:		Nº de Registro no S.I.M:	
CNPJ/CPF:		IE:	
Endereço:			
Município:		UF: MG	CEP:
Telefone:			



CIDERSU
Consórcio Intermunicipal para o
Desenvolvimento Regional Sustentável

Rua Alfredo Pereira de Macedo, 146 – Centro – Carvalhópolis – MG
CEP 37.760-000 – Telefone: (35) 99723-3438 / (35) 99938-2069
CNPJ Nº 21.466.597/0001-34

02 – Autoridade (Assinatura e carimbo):	03 – Local e data:
--	---------------------------



CIDERSU

Consórcio Intermunicipal para o
Desenvolvimento Regional Sustentável

Rua Alfredo Pereira de Macedo, 146 – Centro – Carvalhópolis – MG

CEP 37.760-000 – Telefone: (35) 99723-3438 / (35) 99938-2069

CNPJ Nº 21.466.597/0001-34

_____	_____
04 – Testemunha	Testemunha
_____	_____
05 - Recebi a segunda via deste parecer em ____/____/____ às ____ horas.	
06 – Proprietário ou representante legal (ass.):	Nome: _____
_____	RG: _____
	CPF: _____

1ª via: arquivo SIM –
estabelecimento

2ª

via:

ANEXO XIV

TERMO DE INFRAÇÃO Nº	
01 – Identificação da empresa	DATA:
Razão social:	
Nome Fantasia:	
Nome do Produtor:	
Classificação:	Nº de Registro no S.I.M:



CIDERSU

Consórcio Intermunicipal para o
Desenvolvimento Regional Sustentável

Rua Alfredo Pereira de Macedo, 146 – Centro – Carvalhópolis – MG

CEP 37.760-000 – Telefone: (35) 99723-3438 / (35) 99938-2069

CNPJ Nº 21.466.597/0001-34

CNPJ/CPF:		IE:	
Endereço:			
Município:		UF: MG	CEP:
Telefone:			
02 - Instrumento Normativo:			
03 – Descrição da Ação :			
Em ___/___/___ às ___:___ hora(s) em inspeção e fiscalização sanitária no estabelecimento acima citado, constatei(amos) a(s) seguinte(s) irregularidade(s):			



CIDERSU

Consórcio Intermunicipal para o
Desenvolvimento Regional Sustentável

Rua Alfredo Pereira de Macedo, 146 – Centro – Carvalhópolis – MG

CEP 37.760-000 – Telefone: (35) 99723-3438 / (35) 99938-2069

CNPJ Nº 21.466.597/0001-34

04 – Enquadramento legal (artigos, parágrafos, incisos, alíneas, lei, decreto, resolução, portaria):

05 – O infrator estará sujeito a penalidade(s) prevista em lei, ficando notificado, neste ato, que responderá pelo fato em processo administrativo, tendo 10 (dez) dias úteis a contar desta data para apresentar defesa ou impugnação ao auto perante o S.I.M..

06 – Autoridade (Assinatura e carimbo): _____	07 – Local e data: _____
08 – Testemunha _____	Testemunha _____
09 - Recebi a segunda via deste parecer em ____/____/____ às ____ horas.	



CIDERSU

Consórcio Intermunicipal para o
Desenvolvimento Regional Sustentável

Rua Alfredo Pereira de Macedo, 146 – Centro – Carvalhópolis – MG

CEP 37.760-000 – Telefone: (35) 99723-3438 / (35) 99938-2069

CNPJ Nº 21.466.597/0001-34

10 – Proprietário ou representante legal (ass.): _____	Nome: _____
	RG: _____
	CPF: _____

1ª via: arquivo SIM – 2ª via: autuado

ANEXO XX

TERMO DE APREENSÃO Nº	
01 – Identificação da empresa	DATA:
Razão social:	
Nome Fantasia:	
Nome do Produtor:	
Classificação:	Nº de Registro no S.I.M:
CNPJ/CPF:	IE:



Endereço:		
Município:	UF: MG	CEP:
Telefone:		
02 – Instrumento Normativo:		
03 – Descrição da ação:		
Em / / à(s) ____:____ hora(s) no exercício de inspeção e fiscalização sanitária, ao realizar (ação e local):		
Procedi(imos) à apreensão		



04 – Autoridade (Assinatura e carimbo): _____		05 – Local e data: _____	
06 – Testemunha _____		Testemunha _____	
07 - Recebi a segunda via deste parecer em ____/____/____ às ____ horas.			
08 – Proprietário ou representante legal (ass.): _____		Nome: _____ RG: _____ CPF: _____	

1ª via: arquivo SIM – 2ª via: estabelecimento

ANEXO XXI

TERMO DE INTERDIÇÃO Nº	
01 – Identificação da empresa	DATA:



Razão social:		
Nome Fantasia:		
Nome do Produtor:		
Classificação:		Nº de Registro no S.I.M:
CNPJ/CPF:	IE:	
Endereço:		
Município:	UF: MG	CEP:
Telefone:		
02 – Instrumento normativo:		
03 – Descrição da ação:		
Em / / à(s) ___:___ hora (s) no exercício de inspeção e fiscalização sanitária, ao realizar (ação e local):		
Procedi(imos) à interdição do estabelecimento		



CIDERSU

Consórcio Intermunicipal para o
Desenvolvimento Regional Sustentável

Rua Alfredo Pereira de Macedo, 146 – Centro – Carvalhópolis – MG

CEP 37.760-000 – Telefone: (35) 99723-3438 / (35) 99938-2069

CNPJ Nº 21.466.597/0001-34

08 – Proprietário ou representante legal (ass.): _____	Nome: _____
	RG: _____
	CPF: _____

1ª via: arquivo SIM – 2ª via: estabelecimento

ANEXO XXII

TERMO DE DESINTERDIÇÃO Nº		
01 – Identificação da empresa		DATA:
Razão social:		
Nome Fantasia:		
Nome do Produtor:		
Classificação:		Nº de Registro no S.I.M:
CNPJ/CPF:	IE:	
Endereço:		
Município:	UF: MG	CEP:
Telefone:		



02 – Instrumento normativo:
03 – Descrição da ação:
Em / / à(s) ___:___ hora (s) no exercício de inspeção e fiscalização sanitária, ao realizar (ação e local):
Procedi(mos) à desinterdição do estabelecimento



CIDERSU

Consórcio Intermunicipal para o
Desenvolvimento Regional Sustentável

Rua Alfredo Pereira de Macedo, 146 – Centro – Carvalhópolis – MG

CEP 37.760-000 – Telefone: (35) 99723-3438 / (35) 99938-2069

CNPJ Nº 21.466.597/0001-34

04 – Autoridade (Assinatura e carimbo): _____	05 – Local e data: _____
06 – Testemunha _____	Testemunha _____
07 - Recebi a segunda via deste parecer em ____/____/____ às ____ horas.	
08 – Proprietário ou representante legal (ass.): _____	Nome: _____ RG: _____ CPF: _____

1ª via: arquivo SIM – 2ª via: estabelecimento

ANEXO XXIII



TERMO DE INUTILIZAÇÃO Nº		
01 – Identificação da empresa		DATA:
Razão social:		
Nome Fantasia:		
Nome do Produtor:		
Classificação:		Nº de Registro no S.I.M:
CNPJ/CPF:	IE:	
Endereço:		
Município:	UF: MG	CEP:
Telefone:		
02 – Instrumento normativo:		
03 – Descrição da ação:		
Em / / à(s) ___:___ hora (s) no exercício de inspeção e fiscalização sanitária, ao realizar (ação e local):		
Realizei(amos) a inutilização do(s) bem(s) abaixo relacionado(s) e identificados		



CIDERSU

Consórcio Intermunicipal para o
Desenvolvimento Regional Sustentável

Rua Alfredo Pereira de Macedo, 146 – Centro – Carvalhópolis – MG

CEP 37.760-000 – Telefone: (35) 99723-3438 / (35) 99938-2069

CNPJ Nº 21.466.597/0001-34

04 – Autoridade (Assinatura e carimbo): _____	05 – Local e data: _____
06 – Testemunha _____	Testemunha _____
07 - Recebi a segunda via deste parecer em ____/____/____ às ____ horas.	



CIDERSU

Consórcio Intermunicipal para o
Desenvolvimento Regional Sustentável

Rua Alfredo Pereira de Macedo, 146 – Centro – Carvalhópolis – MG

CEP 37.760-000 – Telefone: (35) 99723-3438 / (35) 99938-2069

CNPJ Nº 21.466.597/0001-34

08 – Proprietário ou representante legal (ass.): _____	Nome: _____
	RG: _____
	CPF: _____

1ª via: arquivo SIM – 2ª via: estabelecimento

ANEXO XXIV

TERMO DE SUSPENSÃO Nº _____		
01 – Identificação do estabelecimento:		
Razão Social:		
CNPJ/CPF:		
Nome Fantasia:		
Nome do produtor:		
Nº de Reg. no SIM:	Classificação:	
Endereço:		
Município:	UF:	CEP:
Telefone:		



CIDERSU

Consórcio Intermunicipal para o
Desenvolvimento Regional Sustentável

Rua Alfredo Pereira de Macedo, 146 – Centro – Carvalhópolis – MG

CEP 37.760-000 – Telefone: (35) 99723-3438 / (35) 99938-2069

CNPJ Nº 21.466.597/0001-34

02 – Data: / /
03 – Instrumento normativo:
4 – Descrição da ação:
Em / / à(s) : Hora (s) no exercício de inspeção e fiscalização sanitária, ao realizar (ação e local):
Procedi à suspensão



5- Autoridade _____	6- Local e data: _____
7- Testemunha _____	Testemunha _____
8 – Recebi a 2ª via deste laudo em: ____/____/____ às ____ horas.	
9 - Proprietário ou representante legal	Nome: _____ RG: _____ CPF: _____

1ª via: arquivo SIM – 2ª via: estabelecimento.



ANEXO XXV

TERMO DE NOTIFICAÇÃO Nº		
01 – Identificação da empresa		DATA:
Razão social:		
Nome Fantasia:		
Nome do Produtor:		
Classificação:		Nº de Registro no S.I.M:
CNPJ/CPF:	IE:	
Endereço:		
Município:	UF: MG	CEP:
Telefone:		
02 – Instrumento normativo:		
03 – Descrição da notificação:		
Notifico o proprietário/representante legal pelo estabelecimento acima qualificado que,		



CIDERSU

Consórcio Intermunicipal para o
Desenvolvimento Regional Sustentável

Rua Alfredo Pereira de Macedo, 146 – Centro – Carvalhópolis – MG

CEP 37.760-000 – Telefone: (35) 99723-3438 / (35) 99938-2069

CNPJ Nº 21.466.597/0001-34

04 – Autoridade (Assinatura e carimbo): _____	05 – Local e data: _____
06 – Testemunha _____	Testemunha _____
07 - Recebi a segunda via deste parecer em ____/____/____ às ____ horas.	
08 – Proprietário ou representante legal (ass.):	Nome: _____ RG: _____ CPF: _____

**CIDERSU**Consórcio Intermunicipal para o
Desenvolvimento Regional Sustentável

Rua Alfredo Pereira de Macedo, 146 – Centro – Carvalhópolis – MG

CEP 37.760-000 – Telefone: (35) 99723-3438 / (35) 99938-2069

CNPJ Nº 21.466.597/0001-34

--	--

1ª via: arquivo SIM – 2ª via: estabelecimento

ANEXO XXVI**TERMO DE SOLICITAÇÃO OFICIAL DE ANÁLISE**

 Consórcio Intermunicipal Para o Desenvolvimento Regional Sustentável – CIDERSU SOLICITAÇÃO OFICIAL DE ANÁLISE – SOA	01-LABORATÓRIO:		03- Nº DA SOA/ANO	
	<input type="checkbox"/> Microbiologia <input type="checkbox"/> Físico-Química			
02-RESPONSÁVEL PELA COLETA:		04-Nº DO SIM:		
05-PRODUTO:		06 - REGISTRO PROD.:	07-MARCA:	08-Nº DO CNPJ:
09-ESTABELECIMENTO:		10-ENDEREÇO:		
11-DATA FABRICAÇÃO:	12-DATA VALIDADE:	13-Nº DO LOTE:	14-TAMANHO DO LOTE:	15-DATA E HORA DA COLETA DA AMOSTRA:
/ /	/ /			/ / :
Nº DO LACRE:		Nº DO LACRE DAS CONTRAPROVAS:		
16-TEMPERATURA /CONDIÇÕES DA AMOSTRA NA COLETA:				17-DATA DA REMESSA:
TEMPERATURA °C:	CONGELADO SÓLIDO <input type="checkbox"/>	CRISTAIS DE GELO <input type="checkbox"/>	RESFRIADO <input type="checkbox"/>	AMBIENTE <input type="checkbox"/>
				/ /
18-ANÁLISE(S) REQUERIDA(S) – CÓDIGO(S):				



19-OBSERVAÇÕES:					
20-ASSINATURA E IDENTIFICAÇÃO DO RESPONSÁVEL PELA COLETA:			21-ASSINATURA E IDENTIFICAÇÃO DO RESPONSÁVEL PELO ESTABELECIMENTO:		
22-DATA E HORA DO RECEBIMENTO DA AMOSTRA:			23- IDENTIFICAÇÃO DO LABORATÓRIO:		
/ / :					
24-TEMPERATURA /CONDIÇÕES DA AMOSTRA NO RECEBIMENTO:					
TEMPERATURA °C:	CONGELADO SÓLIDO <input type="checkbox"/>	CRISTAIS DE GELO <input type="checkbox"/>	RESFRIADO <input type="checkbox"/>	AMBIENTE <input type="checkbox"/>	DECOMPOSIÇÃO <input type="checkbox"/>
25-OBSERVAÇÕES:					
26-ASSINATURA E IDENTIFICAÇÃO DO RESPONSÁVEL PELO RECEBIMENTO:					

1º VIA – LABOTARÓRIO e 2ª VIA – SIM



ANEXO XXVII

Check list – Protocolo de recebimento documental

Razão Social:
Nome Fantasia:
Nome do proprietário:

Item	Documentos Solicitados	C	NC	NA
1.	Requerimentos ANEXO I.			
2.	Licença de localização e funcionamento emitido pelo órgão municipal Competente ou documento equivalente. (ALVARÁ DA PREFEITURA).			
3.	Termo de compromisso, no qual o estabelecimento concorde em acatar as exigências deste Decreto, sem prejuízo de outras que venham a ser determinadas. ANEXO II.			
4.	Plantas das respectivas construções (planta baixa de cada pavimento com os detalhes dos equipamentos e setas indicativas do fluxo de produção e de movimentação de colaboradores; planta de situação; planta hidrossanitária, planta da fachada com cortes			



	longitudinal e transversal). (ENGENHEIRO CIVIL).			
5.	Anotação de responsabilidade técnica ou equivalente. (RT).			
6.	Memorial técnico sanitário do estabelecimento, de fabricação de produtos e rotulagem. ANEXO III.			
7.	Apresentação de todos os programas de autocontrole (PAC). (ENVIADO VIA E-MAIL E EM PDF)			
8.	Contrato social, estatuto ou firma individual, quando couber.			
9.	Documento de liberação do Órgão competente de Fiscalização do Meio Ambiente (Licença Prévia/Licença de Instalação/Licença de Operação/Comprovação de Conformidade Ambiental, Autorização Ambiental) conforme o caso. (ENGENHEIRO AMBIENTAL).			
10.	Cadastro de pessoa física (CPF) ou cadastro nacional de pessoa jurídica (CNPJ) e inscrição estadual.			
11.	Atestado de saúde confirmando aptidão de manipuladores.			
12.	Laudo de análise microbiológica e físico-química da água de abastecimento e produtos acabados.			
13.	Memorial de fabricação e Rotulagem de produtos de origem animal. ANEXO IV			

Legenda: C = Conforme / NC = Não conforme / NA= Não se aplica

Preenchimento pelo ponto de apoio e estabelecimento:



CIDERSU

Consórcio Intermunicipal para o
Desenvolvimento Regional Sustentável

Rua Alfredo Pereira de Macedo, 146 – Centro – Carvalhópolis – MG

CEP 37.760-000 – Telefone: (35) 99723-3438 / (35) 99938-2069

CNPJ Nº 21.466.597/0001-34

Data do recebimento	Documentos entregues	Assinatura do responsável pelo recebimento (Ponto de apoio)	Assinatura do responsável pela entrega dos documentos (ESTABELECIMENTO)



ANEXO XXVIII

Controle de Aferição de Peso

Aferição do peso líquido: pesando no mínimo 5 (cinco) amostras de um mesmo produto por verificação, buscando-se verificar se o peso descrito condiz com o verificado. Quando constatar Não Conformidade deve-se realizar um Relatório de Não Conformidade (RNC). Legenda: C= Conforme NC= Não Conforme NA= Não Aplicável

Estabelecimento	Registro do SIM	Data Produto	Peso Bruto	Peso Líquido	Peso da Embalagem ou Recipiente	C/NC/NA



CIDERSU

Consórcio Intermunicipal para o
Desenvolvimento Regional Sustentável

Rua Alfredo Pereira de Macedo, 146 – Centro – Carvalhópolis – MG

CEP 37.760-000 – Telefone: (35) 99723-3438 / (35) 99938-2069

CNPJ Nº 21.466.597/0001-34

ANEXO XXIX

RELATÓRIO DE SUPERVISÃO – AVALIAÇÃO DO SERVIÇO OFICIAL

Nome da Empresa: _____

SIM Nº: _____

Classificação do estabelecimento: _____

Fiscal Responsável pelo SIM: _____

Data: _____ Hora: _____ Turnos: _____

Número de animais abatidos:(Se for o caso) _____

1. Atendimento ao plano de Ação

Entregou plano de ação da inspeção/supervisão anterior?	() SIM	() NÃO
---	---------	---------

Cumpriu os prazos estipulados no plano de ação anterior?	() SIM	() NÃO
--	---------	---------

Obs:



CIDERSU

Consórcio Intermunicipal para o
Desenvolvimento Regional Sustentável

Rua Alfredo Pereira de Macedo, 146 – Centro – Carvalhópolis – MG

CEP 37.760-000 – Telefone: (35) 99723-3438 / (35) 99938-2069

CNPJ Nº 21.466.597/0001-34

2. Atividades de Inspeção					
Item	Descrição	C	NC	CM	NA
01	Inspeção <i>ante mortem</i>				
	Chegada dos animais e conferência da documentação				
	Inspeção <i>ante mortem</i> – execução da técnica, julgamento e registro				
	Registro de coleta de tronco encefálico, relacionado aos animais abatidos de emergência, de animais mortos no curral e de animais que chegaram mortos no estabelecimento (exclusivo para ruminantes)				
Obs:					
Item	Descrição	C	NC	CM	NA
02	Inspeção <i>post mortem</i>				
	Inspeção <i>post mortem</i> – execução das técnicas de linha, critérios de julgamento e registro				
	Inspeção <i>post mortem</i> – execução de técnicas no DIF, critérios de julgamento e registro				
	Controle de seqüestro e destinação do aproveitamento condicional e condenação (procedimentos e registros)				



CIDERSU

Consórcio Intermunicipal para o
Desenvolvimento Regional Sustentável

Rua Alfredo Pereira de Macedo, 146 – Centro – Carvalhópolis – MG

CEP 37.760-000 – Telefone: (35) 99723-3438 / (35) 99938-2069

CNPJ Nº 21.466.597/0001-34

Obs:					
Item	Descrição	C	NC	CM	NA
03	Programa de trabalho anual devidamente preenchido				
Obs:					
Item	Descrição	C	NC	CM	NA
04	Verificação oficial in loco de todos os elementos de controle				
Obs:					
Item	Descrição	C	NC	CM	NA
05	Verificação documental de todos os elementos de controle				
Obs:					

**CIDERSU**Consórcio Intermunicipal para o
Desenvolvimento Regional Sustentável

Rua Alfredo Pereira de Macedo, 146 – Centro – Carvalhópolis – MG

CEP 37.760-000 – Telefone: (35) 99723-3438 / (35) 99938-2069

CNPJ Nº 21.466.597/0001-34

Item	Descrição	C	NC	CM	NA
06	Ações oficiais adotadas pelo serviço oficial no caso de detecção/identificação de não conformidades do estabelecimento durante a sua verificação oficial in loco ou durante verificação oficial documental				
Obs:					
Item	Descrição	C	NC	CM	NA
07	Análise das medidas corretivas/preventivas propostas pelo estabelecimento nos planos de ação e acompanhamento de seu cumprimento				
Obs:					
Item	Descrição	C	NC	CM	NA
08	Análises laboratoriais em atendimento aos programas oficiais, bem como adoção das ações oficiais de controle, quando detectados desvios.				



CIDERSU

Consórcio Intermunicipal para o
Desenvolvimento Regional Sustentável

Rua Alfredo Pereira de Macedo, 146 – Centro – Carvalhópolis – MG

CEP 37.760-000 – Telefone: (35) 99723-3438 / (35) 99938-2069

CNPJ Nº 21.466.597/0001-34

Obs:					
Item	Descrição	C	NC	CM	NA
09	Verificação dos resultados das análises laboratoriais dos programas de auto controle da empresa e realização das análises de verificação oficial em atendimento as exigências sanitárias específicas para cada produto, bem como interpretação correta de seus resultados e adoção de ações oficiais de controle, quando cabíveis				
Obs:					
Item	Descrição	C	NC	CM	NA
10	Cumprimento das verificações oficiais descritas no programa de trabalho anual				
Obs:					



CIDERSU

Consórcio Intermunicipal para o
Desenvolvimento Regional Sustentável

Rua Alfredo Pereira de Macedo, 146 – Centro – Carvalhópolis – MG

CEP 37.760-000 – Telefone: (35) 99723-3438 / (35) 99938-2069

CNPJ Nº 21.466.597/0001-34

Item	Descrição	C	NC	CM	NA
11	Avaliação e aprovação das rotulagens conforme legislação				
Obs:					
Item	Descrição	C	NC	CM	NA
12	Organização de arquivos e verificação de rastreabilidade de documentos, tempestividade em atendimento nas diversas demandas, verificação de participação em capacitações e reuniões				



CIDERSU

Consórcio Intermunicipal para o
Desenvolvimento Regional Sustentável

Rua Alfredo Pereira de Macedo, 146 – Centro – Carvalhópolis – MG

CEP 37.760-000 – Telefone: (35) 99723-3438 / (35) 99938-2069

CNPJ Nº 21.466.597/0001-34

Obs:

Item	Descrição	SIM	NÃO
13	Durante a auditoria/supervisão foram identificadas necessidades de capacitação		

Obs:



CIDERSU

Consórcio Intermunicipal para o
Desenvolvimento Regional Sustentável

Rua Alfredo Pereira de Macedo, 146 – Centro – Carvalhópolis – MG

CEP 37.760-000 – Telefone: (35) 99723-3438 / (35) 99938-2069

CNPJ Nº 21.466.597/0001-34

3. Conclusão

Data: ____/____/____



CIDERSU

Consórcio Intermunicipal para o
Desenvolvimento Regional Sustentável

Rua Alfredo Pereira de Macedo, 146 – Centro – Carvalhópolis – MG

CEP 37.760-000 – Telefone: (35) 99723-3438 / (35) 99938-2069

CNPJ Nº 21.466.597/0001-34

Fiscal Avaliado

Responsável pela Avaliação

Legenda:

C: Conforme;

NC: Não conforme;

CM: Conforme com melhoria;

NA: Não se aplica.



ANEXO XXX

INSPEÇÃO "ANTE-MORTEM" DE BOVINOS

INSPEÇÃO "ANTE-MORTEM" DE BOVINOS			
Razão social do estabelecimento :		Mês / Ano :	
Nº de registro no SIM:		Município:	



Dia do abate dos animais	Total de animais	Animais vivos							Animais mortos	
		Liberados para a matança normal	Destinados para matança de emergência		Retidos no curral de observação		Animais refugados			
		Quantidade	Quant.	Motivo(s):	Quant.	Motivo(s):	Quant.	Motivo(s):	Quant.	Providência(s):
Subtotal:		0	0		0		0			
TOTAL:	0	0							0	
Nome do responsável pelo preenchimento :										



INSPEÇÃO "ANTE-MORTEM" DE SUÍNOS

Razão social do estabelecimento :		Mês / Ano :	
--	--	--------------------	--

Nº de registro no SIM:		Município :	
-------------------------------	--	--------------------	--

Dia do abate dos animais	Total de animais	Animais vivos				Animais mortos
		Liberados para a matança normal	Destinados para matança de emergência	Retidos na pocilga de observação	Animais refugados	



CIDERSU

Consórcio Intermunicipal para o
Desenvolvimento Regional Sustentável

Rua Alfredo Pereira de Macedo, 146 – Centro – Carvalhópolis – MG

CEP 37.760-000 – Telefone: (35) 99723-3438 / (35) 99938-2069

CNPJ Nº 21.466.597/0001-34

		Quantidade	Quant.	Motivo(s):	Quant.	Motivo(s):	Quant.	Motivo(s):	Quant.	Providência(s):	
Subtotal:		0	0		0		0				
TOTAL:	0	0								0	
Nome do responsável pelo preenchimento :											



CIDERSU

Consórcio Intermunicipal para o
Desenvolvimento Regional Sustentável

Rua Alfredo Pereira de Macedo, 146 – Centro – Carvalhópolis – MG

CEP 37.760-000 – Telefone: (35) 99723-3438 / (35) 99938-2069

CNPJ Nº 21.466.597/0001-34

INSPEÇÃO "ANTE-MORTEM" DE AVES

Consórcio Intermunicipal para o Desenvolvimento Regional Sustentável - CIDERSU



Razão social do estabelecimento :

Mês / Ano :

Nº de registro no SIM:

Município :

Dia do recebimento dos animais	Total de animais	Animais vivos						Animais mortos		
		Liberados para a matança normal		Destinados para matança de emergência		Retidos para exames nas gaiolas		Animais refugados		
		Quantidade	Quant.	Motivo(s):	Quant.	Motivo(s):	Quant.	Motivo(s):	Quant.	Providência(s):



CIDERSU

Consórcio Intermunicipal para o
Desenvolvimento Regional Sustentável

Rua Alfredo Pereira de Macedo, 146 – Centro – Carvalhópolis – MG

CEP 37.760-000 – Telefone: (35) 99723-3438 / (35) 99938-2069

CNPJ Nº 21.466.597/0001-34

Subtotal:		0	0	0	0	0	0	0	0	
TOTAL:	0	0						0	0	0
Nome do responsável pelo preenchimento :										



CIDERSU

Consórcio Intermunicipal para o
Desenvolvimento Regional Sustentável

Rua Alfredo Pereira de Macedo, 146 – Centro – Carvalhópolis – MG

CEP 37.760-000 – Telefone: (35) 99723-3438 / (35) 99938-2069

CNPJ Nº 21.466.597/0001-34



CIDERSU

Consórcio Intermunicipal para o
Desenvolvimento Regional Sustentável

**MAPA NOSOGRÁFICO DE
CARÇAÇAS / VÍSCERAS DE BOVINOS E BUBALINOS**

Razão social do estabelecimento:

Nº de r

Município:

Mês:

Dia	Número de bovinos abatidos	Cabeças													Línguas																						
		Abscesso	Actinobacilose	Actinomicose	Adenite	Cisticercose calcificada	Cisticercose viva	Contaminação	Contusão	Linfadenite	Brucelose	Neoplasia	Tuberculose calcificada	Tuberculose caseosa	Aspecto e odor repugnante	Abscesso	Actinobacilose	Actinomicose	Brucelose	Cisticercose calcificada	Cisticercose viva	Contaminação	Contusão	Estomatite	Glossite	Linfadenite	Miíase	Tuberculose calcificada	Tuberculose caseosa	Úlcera traumática	Abscesso	Aderência da pleura	Aspiração	Atelectasia			
Subtotal		0	0	0	0	0	0	0	0	0	0	0	0	0	0	0	0	0	0	0	0	0	0	0	0	0	0	0	0	0	0	0	0	0	0	0	
Total	0	0													0																						
Nome do responsável pelo preenchimento:																																					



CIDERSU

Consórcio Intermunicipal para o
Desenvolvimento Regional Sustentável

Rua Alfredo Pereira de Macedo, 146 – Centro – Carvalhópolis – MG

CEP 37.760-000 – Telefone: (35) 99723-3438 / (35) 99938-2069

CNPJ Nº 21.466.597/0001-34

Nº de registro no SIM :

--	--

Mês / Ano :

--	--

Pulmões													Corações											Rins																		
Atelectasia	Bronquiectasia	Bronquite	Congestão	Contaminação	Emfisematoso	Linfadenite	Neoplasia	Pneumonia	Pleurite	Tuberculose calcificada	Tuberculose caseosa	Infecção generalizada	Brucelose	Aderência pericárdio	Brucelose	Cisticercose calcificada	Cisticercose viva	Endocardite	Congestão	Contaminação	Hematoma	Infecção generalizada	Miocardite	Pericardite	Tuberculose	Neoplasia	Abscesso	Cisto urinário	Congestão renal	Hidronefrose	Infarto anêmico	Linfadenite	Nefrite	Neoplasia	Uronefrose	Contaminação	Hipertermia					
0	0	0	0	0	0	0	0	0	0	0	0	0	0	0	0	0	0	0	0	0	0	0	0	0	0	0	0	0	0	0	0	0	0	0	0	0	0	0	0	0	0	0
0													0											0																		



CIDERSU

Consórcio Intermunicipal para o
Desenvolvimento Regional Sustentável

Rua Alfredo Pereira de Macedo, 146 – Centro – Carvalhópolis – MG

CEP 37.760-000 – Telefone: (35) 99723-3438 / (35) 99938-2069

CNPJ Nº 21.466.597/0001-34

Bexiga				Fígados														Intestinos										Estômagos										
Abscesso	Congestão	Neoplasia	Hipertermia	Abscesso	Aderência	Brucelose	Cirrose	Contaminação	Esteatose	Fasciiose	Hepatite	Congestão	Linfadenite	Migração Larvar	Teleangiectasia	Tuberculose calcificada	Tuberculose caseosa	Fibrose	Evisceração retardada	Congestão	Contaminação	Esofagostomose	Evisceração retardada	Linfadenite	Tuberculose calcificada	Tuberculose caseosa	Granulomas inespecíficos	Brucelose	infecção generalizada	Abscesso	Congestão	Contaminação	Evisceração retardada	Brucelose	Tuberculose			
0	0	0	0	0	0	0	0	0	0	0	0	0	0	0	0	0	0	0	0	0	0	0	0	0	0	0	0	0	0	0	0	0	0	0	0	0	0	0
0				0														0										0										



CIDERSU

Consórcio Intermunicipal para o
Desenvolvimento Regional Sustentável

Rua Alfredo Pereira de Macedo, 146 – Centro – Carvalhópolis – MG

CEP 37.760-000 – Telefone: (35) 99723-3438 / (35) 99938-2069

CNPJ Nº 21.466.597/0001-34

Pâncreas				Mocotós							Útero					Carcaças																		
Congestão	Eurimatose	Brucelose	Hipertermia	Abscesso	Contusão	Neoplasia	Miase	Pododermatite	Brucelose	Tuberculose	Gestação	Metrite	Brucelose	Tuberculose	Cisticercose e aderência	Aderência - costelas	Adipoxantose	Bursite	Caquexia	Cisticercose calcificada	Cisticercose generalizada	Cisticercose viva	Contaminação	Contusão generalizada	Evisceração retardada	Infecção generalizada	Morto no curral	Neoplasia	Tuberculose calcificada	Tuberculose caseosa	Tuberculose periférea	Brucelose		
0	0	0	0	0	0	0	0	0	0	0	0	0	0	0	0	0	0	0	0	0	0	0	0	0	0	0	0	0	0	0	0	0	0	0
0				0							0					0																		



CIDERSU

Consórcio Intermunicipal para o
Desenvolvimento Regional Sustentável

Rua Alfredo Pereira de Macedo, 146 – Centro – Carvalhópolis – MG

CEP 37.760-000 – Telefone: (35) 99723-3438 / (35) 99938-2069

CNPJ Nº 21.466.597/0001-34



**MAPA NOSOGRÁFICO DE
CARÇAÇAS / VÍSCERAS DE SUÍNOS**

Razão social do estabelecimento:

Nº de registro no

Município:

Mês / Ano :

Dia	Número de suínos abatidos	Cabeças										Linguas								Pulmões												
		Abscesso	Cisticercose calcificada	Cisticercose viva	Contaminação	Contusão	Linfadenite	Neoplasia	Rinite atrófica	Tuberculose calcificada	Tuberculose caseosa	Abscesso	Cisticercose calcificada	Cisticercose viva	Contaminação	Estomatite	Glossite	Linfadenite	Abscesso	Adenite	Aspiração sanguínea/água	Atelectasia	Bronquiectasia	Bronquite	Congestão	Emfisematose	Evisceração retardada	Hemorragia	Linfadenite	Neoplasia	Pneumonia	
1																																
2																																
3																																
Subtotal		0	0	0	0	0	0	0	0	0	0	0	0	0	0	0	0	0	0	0	0	0	0	0	0	0	0	0	0	0	0	0
Total	0	0										0								0												
Nome do responsável pelo preenchimento:																																



tro no SIM :																																						
o :																																						
							Corações							Rins							Fígados																	
Pneumonia	Pleuropneumonia	Tuberculose calcificada	Tuberculose caseosa	Contaminação			Aderência pericárdio	Cisticercose calcificada	Cisticercose viva	Contaminação	Evisceração retardada	Hemorragia	Endocardite	Pericardite	Congestão	Abscesso	Cisto urinário	Congestão renal	Estenúrose	Evisceração retardada	Hidronefrose	Infarto anêmico	Nefrite	Neoplasia	Uronefrose	Contaminação		Abscesso	Cisticercose calcificada	Congestão	Contaminação	Esteatose	Evisceração retardada	Fasciiose	Hepatite	Neoplasia	Teleangiectasia	
0	0	0	0	0	0	0	0	0	0	0	0	0	0	0	0	0	0	0	0	0	0	0	0	0	0	0	0	0	0	0	0	0	0	0	0	0	0	0
							0							0							0																	



				Pâncreas			Bexiga			Intestinos							Estômago					Baço			Cérebro					Útero														
Teleangiectasia	Peri-hepatite	Fibrose	Migração larvar							Congestão	Contaminação	Enterite	Evisceração retardada	Pneumatose intestinal	Tuberculose calcificada	Tuberculose caseosa				Congestão	Contaminação	Evisceração retardada				Congestão	Neoplasia	Contaminação	Abscesso	Cisticercose calcificada	Cisticercose viva	Congestão				Abscesso	Contaminação	Gestação	Maceração/mumificação fetal	Metrite				
0	0	0	0	0	0	0	0	0	0	0	0	0	0	0	0	0	0	0	0	0	0	0	0	0	0	0	0	0	0	0	0	0	0	0	0	0	0	0	0	0	0	0	0	
				0			0			0							0					0			0																			



Carcaças																	
Aderência pericardio/peritônio/pleura	Caquexia	Cisticercose calcificada	Cisticercose generalizada	Cisticercose viva	Contaminação	Contusão	Erisipela	Escaldagem excessiva	Evisceração retardada	Lesões supuradas	Linfadenite	Neoplasia	Tuberculose calcificada	Tuberculose caseosa	Morto na pocilga		
0	0	0	0	0	0	0	0	0	0	0	0	0	0	0	0	0	0
0																	



CIDERSU

Consórcio Intermunicipal para o
Desenvolvimento Regional Sustentável

Rua Alfredo Pereira de Macedo, 146 – Centro – Carvalhópolis – MG

CEP 37.760-000 – Telefone: (35) 99723-3438 / (35) 99938-2069

CNPJ Nº 21.466.597/0001-34



CIDERSU

**MAPA NOSOGRÁFICO DE
CARCAÇAS / VÍSCERAS DE AVES**

Razão social do estabelecimento:

Consórcio Intermunicipal para o Desenvolvimento Regional Sustentável - CIDERSU

Município:

Dia	Número de aves abatidas	Pulmões						Sacos aéreos					Rins					Pés				Orgãos sexuais				
		Abscesso	Congestão	Contaminação	Neoplasia	Pneumonia	Edema	Abscesso	Aerossaculite	Contaminação	Neoplasia	Edema	Abscesso	Congestão	Contaminação	Nefrite	Neoplasia	Edema	Calosidade	Contaminação	Contusão	Fratura	Abscesso	Edema		
Subtotal		0	0	0	0	0	0	0	0	0	0	0	0	0	0	0	0	0	0	0	0	0	0	0	0	
Total	0	0						0					0					0				0				
Nome do responsável pelo preenchimento:																										



Nº de registro no SIM:																											
Mês / Ano :																											
Coração								Fígados								Moela				Baço			Oviduto				
Abscesso	Congestão	Contaminação	Hidropericárdio	Hipertrofia	Pericardite			Abscesso	Cirrose hepática	Congestão	Contaminação	Esteatose	Hepatite	Hipertrofia	Neoplasia			Abscesso	Congestão	Contaminação	Hipertrofia		Congestão	Contaminação	Hipertrofia		
0	0	0	0	0	0	0	0	0	0	0	0	0	0	0	0	0	0	0	0	0	0	0	0	0	0	0	
0								0								0				0			0				



CIDERSU

Consórcio Intermunicipal para o
Desenvolvimento Regional Sustentável

Rua Alfredo Pereira de Macedo, 146 – Centro – Carvalhópolis – MG

CEP 37.760-000 – Telefone: (35) 99723-3438 / (35) 99938-2069

CNPJ Nº 21.466.597/0001-34

Carcças																				
Abcesso	Aerossaculite	Artrite	Ascite	Aspecto repugnante	Calosidade	Caquexia	Celulite	Contaminação	Contusão	Dermatite	Dermatose	Escaldagem excessiva	Evisceração retardada	Fratura	Neoplasia	Sangria inadequada	Septicemia			
0	0	0	0	0	0	0	0	0	0	0	0	0	0	0	0	0	0	0	0	0
0																				



RELATÓRIO DE NÃO CONFORMIDADE

1. Razão Social:			
2. N° de registro:		3. Data:	4. Relatório n°:
5. Caracterização das não conformidades:	<input type="checkbox"/> Verificação in loco		Elemento de inspeção:
	<input type="checkbox"/> Verificação documental	<input type="checkbox"/> Plano descrito	Elemento de inspeção:
		<input type="checkbox"/> Registros	Elemento de inspeção:
7. Descrição das Não Conformidades:			
8. Descrição das Ações Fiscais:			



CIDERSU

Consórcio Intermunicipal para o
Desenvolvimento Regional Sustentável

Rua Alfredo Pereira de Macedo, 146 – Centro – Carvalhópolis – MG

CEP 37.760-000 – Telefone: (35) 99723-3438 / (35) 99938-2069

CNPJ Nº 21.466.597/0001-34

9. Assinatura e carimbo do servidor:	10. Recebido pelo estabelecimento (nome, assinatura, data):
11. Respostas do Gerente do Estabelecimento (prazo de 48 horas para resposta, contados a partir do campo 10):	
11.1. Identificação do item violado do programa de autocontrole (seção/páginas do programa):	
11.2. Ações imediatas e/ou paliativas:	
11.3. Ações planejadas e prazo:	



CIDERSU

Consórcio Intermunicipal para o
Desenvolvimento Regional Sustentável

Rua Alfredo Pereira de Macedo, 146 – Centro – Carvalhópolis – MG

CEP 37.760-000 – Telefone: (35) 99723-3438 / (35) 99938-2069

CNPJ Nº 21.466.597/0001-34

11.4. Assinatura do Gerente do Estabelecimento:		11.5. Data:
12. Avaliação da resposta pelo SIM () Aprovação () Reprovação	12.1. Assinatura, carimbo do servidor e data:	
13. Verificação da correção das não conformidades: () Conforme () Não conforme	13.1. No caso de “não conforme”, ação fiscal tomada:	13.2. Assinatura e carimbo do servidor e data:
<i>Este documento é uma notificação e o seu não cumprimento pode resultar em penalidades previstas em lei.</i>		

O verso poderá ser utilizado para complementação de informações.

**CIDERSU**Consórcio Intermunicipal para o
Desenvolvimento Regional Sustentável

Rua Alfredo Pereira de Macedo, 146 – Centro – Carvalhópolis – MG

CEP 37.760-000 – Telefone: (35) 99723-3438 / (35) 99938-2069

CNPJ Nº 21.466.597/0001-34

**CIDERSU****PAPELETA DAS LINHAS DE INSPEÇÃO DE AVES**

Razão social do estabelecimento :

Município :

Nº de registro no SIM:

CONDENAÇÕES VÍSCERAS

CAUSAS	PULMÕES	SACOS AÉREOS	RINS	ÓRGÃOS SEXUAIS	CORAÇÃO	FÍGADO	MOELA	BAÇO	OVÁRIOS	INTESTINOS	OVIDUTO
ABSCESSO											
AEROSACULITE											
EDEMA											
CONGESTÃO											
CONTAMINAÇÃO											
NEFRITE											
NEOPLASIA											
PNEUMONIA											
CIRROSE HEPÁTICA											
ESTEATOSE											
HEPATITE											
HIDROPERICÁRDIO											
HIPERTROFIA											



CIDERSU

Consórcio Intermunicipal para o
Desenvolvimento Regional Sustentável

Rua Alfredo Pereira de Macedo, 146 – Centro – Carvalhópolis – MG

CEP 37.760-000 – Telefone: (35) 99723-3438 / (35) 99938-2069

CNPJ Nº 21.466.597/0001-34

PERICARDITE											

DESTINO DAS CARÇAÇAS				
CAUSAS	GRAXARIA	Aproveitamento Parcial		LIBERAÇÃO
		INDUSTRIALIZAÇÃO	CORTE	
ABCESSO				
AEROSACULITE				
ARTRITE				
ASCITE				
ASPECTO REPUGNANTE				
CALOSIDADE				
CAQUEXIA				
CELULITE				
CONTAMINAÇÃO				
CONTUSÃO				
DERMATITE				
DERMATOSE				
ESCALDAGEM EXCESSIVA				
EVISCERAÇÃO RETARDADA				
FRATURAS				



CIDERSU

Consórcio Intermunicipal para o
Desenvolvimento Regional Sustentável

Rua Alfredo Pereira de Macedo, 146 – Centro – Carvalhópolis – MG

CEP 37.760-000 – Telefone: (35) 99723-3438 / (35) 99938-2069

CNPJ Nº 21.466.597/0001-34

NEOPLASIA				
SANGRIA INADEQUADA				

Data :		Responsável pelo preenchimento :	
Aves recebidas:		pés:	
Aves Mortas no transporte:		Kg:	
		Condenação Total:	

**CIDERSU**Consórcio Intermunicipal para o
Desenvolvimento Regional Sustentável

Rua Alfredo Pereira de Macedo, 146 – Centro – Carvalhópolis – MG

CEP 37.760-000 – Telefone: (35) 99723-3438 / (35) 99938-2069

CNPJ Nº 21.466.597/0001-34

**CIDERSU****CONTROLE DE RECEBIMENTO DE AVES**

Razão social do estabelecimento :		Mês / Ano :	
--	--	--------------------	--

Nº de registro no SIM:		Município :	
-------------------------------	--	--------------------	--

Dia	Aves		Total de animais	Procedência (produtor / município)	Documento sanitário
	Ave corte	Ave postura / descarte			



CIDERSU

Consórcio Intermunicipal para o
Desenvolvimento Regional Sustentável

Rua Alfredo Pereira de Macedo, 146 – Centro – Carvalhópolis – MG

CEP 37.760-000 – Telefone: (35) 99723-3438 / (35) 99938-2069

CNPJ Nº 21.466.597/0001-34

Subtotal :	0			TOTAL DE ANIMAIS DA PLANILHA :	
Nome do responsável pelo preenchimento :					



CIDERSU

Consórcio Intermunicipal para o
Desenvolvimento Regional Sustentável

Rua Alfredo Pereira de Macedo, 146 – Centro – Carvalhópolis – MG

CEP 37.760-000 – Telefone: (35) 99723-3438 / (35) 99938-2069

CNPJ Nº 21.466.597/0001-34

ANEXO XXXI

Controle de Rotulagem

CONFERÊNCIA DE ROTULAGEM: Deve ser conferido se o rótulo aprovado por meio do ANEXO IV condiz com o utilizado na empresa.

Quando constatar não conformidade deve ser gerado, notificação e/ou auto de infração/interdição/apreensão/suspensão

Legenda: C= Conforme NC= Não Conforme NA= Não Aplicável

Data	Estabelecimento	Nº de Registr o no SIM	Nº de Registro do produto	Produto	C / NC	Ação tomada

Assinatura e carimbo do(a) responsável pela conferência



CIDERSU

Consórcio Intermunicipal para o
Desenvolvimento Regional Sustentável

Rua Alfredo Pereira de Macedo, 146 – Centro – Carvalhópolis – MG

CEP 37.760-000 – Telefone: (35) 99723-3438 / (35) 99938-2069

CNPJ Nº 21.466.597/0001-34

ANEXO XXXII

RELATÓRIO DE INSTRUÇÃO PARA O JULGAMENTO EM 1ª INSTÂNCIA 000/00

Processo nº:	
Auto de Infração nº:	
Serviço de Inspeção: xº SIPOA	
IDENTIFICAÇÃO DO AUTUADO:	
1) Denominação do Autuado (Razão Social ou Nome da Pessoa Física):	
2) CNPJ/CPF:	
3) E-mail:	
4) Localização (endereço completo):	
5) Município/UF:	6) CEP:
7) SIM:	
DOS FATOS:	
8) Data da autuação:	
9) Transcrição da(s) irregularidade(s):	



CIDERSU

Consórcio Intermunicipal para o
Desenvolvimento Regional Sustentável

Rua Alfredo Pereira de Macedo, 146 – Centro – Carvalhópolis – MG

CEP 37.760-000 – Telefone: (35) 99723-3438 / (35) 99938-2069

CNPJ Nº 21.466.597/0001-34

10) Base Legal/Artigos infringidos:

11) Ciência:

12) Demais documentos:

13) Elementos de convicção incluídos/citados no processo:

14) Outras informações relevantes no processo:

DA DEFESA



CIDERSU

Consórcio Intermunicipal para o
Desenvolvimento Regional Sustentável

Rua Alfredo Pereira de Macedo, 146 – Centro – Carvalhópolis – MG

CEP 37.760-000 – Telefone: (35) 99723-3438 / (35) 99938-2069

CNPJ Nº 21.466.597/0001-34

15) Legitimidade:

16) Avaliação do prazo de apresentação da Defesa OU Revelia (quando couber):

17) Argumentos e provas apresentados pela Recorrente:

DO MÉRITO:

18) Avaliação da legalidade:

19) Avaliação do enquadramento legal:

20) Avaliação das alegações da defesa:

21) Histórico do autuado:

22) Avaliação das situações atenuantes e agravantes:



CIDERSU

Consórcio Intermunicipal para o
Desenvolvimento Regional Sustentável

Rua Alfredo Pereira de Macedo, 146 – Centro – Carvalhópolis – MG

CEP 37.760-000 – Telefone: (35) 99723-3438 / (35) 99938-2069

CNPJ Nº 21.466.597/0001-34

DA CONCLUSÃO:

23) Parecer conclusivo da procedência ou improcedência do Auto de Infração:

24) Proposição da(s) sanção(ões), com manifestação quanto ao efeito suspensivo:

25) Motivação para concessão do efeito suspensivo (quando houver):



CIDERSU

Consórcio Intermunicipal para o
Desenvolvimento Regional Sustentável

Rua Alfredo Pereira de Macedo, 146 – Centro – Carvalhópolis – MG

CEP 37.760-000 – Telefone: (35) 99723-3438 / (35) 99938-2069

CNPJ Nº 21.466.597/0001-34

TERMO DE JULGAMENTO EM PRIMEIRA INSTÂNCIA

Processo nº:	
Auto de Infração nº:	
Serviço de Inspeção:	
IDENTIFICAÇÃO DO AUTUADO:	
1) Denominação do Autuado (Razão Social ou Nome da Pessoa Física):	
2) CNPJ/CPF:	2.1) Classificação do agente infrator
3) E-mail:	
4) Localização (endereço completo):	
5) Município/UF:	6) CEP:
7) SIM:	

Em decorrência da lavratura do Auto de Infração em desfavor do autuado, acima referenciados, considerando o disposto no art. _____ da Resolução nº _____, a regularidade dos procedimentos fiscais, a garantia do amplo direito à defesa e ao contraditório e tudo o mais que dos autos consta, **acolho** o parecer contido no Relatório _____, e decido:

Notifique-se o autuado, na forma da lei, encaminhando-lhe cópia desta decisão e do relatório de instrução, intimando-o a cumprir as exigências no prazo legal ou, em caso de discordância, poderá apresentar recurso

O prazo é contado a partir do recebimento deste julgamento e em _____ dias corridos.



CIDERSU

Consórcio Intermunicipal para o
Desenvolvimento Regional Sustentável

Rua Alfredo Pereira de Macedo, 146 – Centro – Carvalhópolis – MG

CEP 37.760-000 – Telefone: (35) 99723-3438 / (35) 99938-2069

CNPJ Nº 21.466.597/0001-34

O recurso deve ser entregue em documentação identificada e assinada por representante legitimado e devidamente acompanhada dos documentos comprobatórios, tais como procuração e contrato social ou estatuto, cópia do documento de identificação do signatário (frente e verso), dentre outras formalidades legais, nos termos do art. _____ da Lei nº _____, sob pena de não ser conhecido, conforme disposto no art. _____, inciso _____, da Lei nº _____.

Ciência da decisão:

() O atuado recebeu, pessoalmente, uma via deste documento

Assinatura do Responsável: _____ Recebido em ___/___/___

(nome e documento)

() Encaminhado ao atuado por Aviso de Recebimento (AR) dos Correios.

() Outro meio que assegure a cientificação do interessado - Especificar: _____

RELATÓRIO DE INSTRUÇÃO PARA JULGAMENTO EM 2ª INSTÂNCIA 000 / 00

Processo nº:

Auto de Infração nº:



CIDERSU

Consórcio Intermunicipal para o
Desenvolvimento Regional Sustentável

Rua Alfredo Pereira de Macedo, 146 – Centro – Carvalhópolis – MG

CEP 37.760-000 – Telefone: (35) 99723-3438 / (35) 99938-2069

CNPJ Nº 21.466.597/0001-34

Serviço de Inspeção: SIPOA

IDENTIFICAÇÃO DO AUTUADO:

1) Denominação do Autuado (Razão Social ou Nome da Pessoa Física):

2) CNPJ/CPF:

3) E-mail:

4) Localização (endereço completo):

5) Município/UF:

6) CEP:

7) SIM:

DOS FATOS:

8) Informações sobre o Auto de Infração:

9) Base Legal/Artigos infringidos



CIDERSU

Consórcio Intermunicipal para o
Desenvolvimento Regional Sustentável

Rua Alfredo Pereira de Macedo, 146 – Centro – Carvalhópolis – MG

CEP 37.760-000 – Telefone: (35) 99723-3438 / (35) 99938-2069

CNPJ Nº 21.466.597/0001-34

10) Informações do Julgamento de 1ª Instância:

11) Histórico do autuado:

A autuada é (*primária ou reincidente – genérica/específica*), conforme consulta ao histórico de infrações anexado ao presente processo

12) Informações do Recurso:

12.1) Legitimidade:

12.2) Avaliação do prazo de apresentação do Recurso:

12.3) Argumentos e provas apresentados pela Recorrente:

DO MÉRITO:

13) Avaliação da legalidade:



CIDERSU

Consórcio Intermunicipal para o
Desenvolvimento Regional Sustentável

Rua Alfredo Pereira de Macedo, 146 – Centro – Carvalhópolis – MG

CEP 37.760-000 – Telefone: (35) 99723-3438 / (35) 99938-2069

CNPJ Nº 21.466.597/0001-34

14) Avaliação das alegações do recurso:

15) Avaliação do enquadramento legal:

16) Avaliação das situações atenuantes e agravantes:

DA CONCLUSÃO:

17) Parecer conclusivo sobre a procedência ou a improcedência do Auto de Infração (com base na análise do mérito):

18) Proposição da(s) sanção(ões) em caso de parecer conclusivo favorável à procedência do Auto de Infração. Especificar se está em acordo ou em desacordo com a decisão de primeira instância (com base na análise do mérito).

19) Encaminhamento Final:



CIDERSU

Consórcio Intermunicipal para o
Desenvolvimento Regional Sustentável

Rua Alfredo Pereira de Macedo, 146 – Centro – Carvalhópolis – MG

CEP 37.760-000 – Telefone: (35) 99723-3438 / (35) 99938-2069

CNPJ Nº 21.466.597/0001-34

TERMO DE JULGAMENTO EM SEGUNDA INSTÂNCIA

Processo nº:	
Auto de Infração nº:	
Serviço de Inspeção: xº SIPOA	
IDENTIFICAÇÃO DO AUTUADO:	
1) Denominação do Autuado (Razão Social ou Nome da Pessoa Física):	
2) CNPJ/CPF:	2.1) Classificação do agente infrator
3) E-mail:	
4) Localização (endereço completo):	
5) Município/UF:	6) CEP:
7) SIM:	

Em decorrência da lavratura do Auto de Infração em desfavor do autuado, acima referenciados, considerando o disposto no _____, <acolho OU acolho parcialmente OU não acolho> o parecer contido no Relatório, e decido:

Notifique-se o autuado, na forma da lei, encaminhando-lhe cópia desta decisão e do relatório de instrução, intimando-o a cumprir as exigências no prazo legal ou, em caso de discordância, poderá apresentar recurso

O prazo é contado a partir do recebimento deste julgamento e em _____ dias corridos.



CIDERSU

Consórcio Intermunicipal para o
Desenvolvimento Regional Sustentável

Rua Alfredo Pereira de Macedo, 146 – Centro – Carvalhópolis – MG

CEP 37.760-000 – Telefone: (35) 99723-3438 / (35) 99938-2069

CNPJ Nº 21.466.597/0001-34

O recurso deve ser entregue em documentação identificada e assinada por representante legitimado e devidamente acompanhada dos documentos comprobatórios, tais como procuração e contrato social ou estatuto, cópia do documento de identificação do signatário (frente e verso), dentre outras formalidades legais, nos termos do art. _____ da Lei nº _____, sob pena de não ser conhecido, conforme disposto no art. _____, inciso _____, da Lei nº _____.

Ciência da decisão:

() O atuado recebeu, pessoalmente, uma via deste documento

Assinatura do Responsável: _____ Recebido em ___/___/___

(nome e documento)

() Encaminhado ao atuado por Aviso de Recebimento (AR) dos Correios.

() Outro meio que assegure a cientificação do interessado - Especificar: _____



CIDERSU

Consórcio Intermunicipal para o
Desenvolvimento Regional Sustentável

Rua Alfredo Pereira de Macedo, 146 – Centro – Carvalhópolis – MG

CEP 37.760-000 – Telefone: (35) 99723-3438 / (35) 99938-2069

CNPJ Nº 21.466.597/0001-34

TERMO DE REVELIA

Foi instaurado o Processo Administrativo Sanitário nº ____/20____, tendo em vista o auto de infração contido nos autos às fls. ____ deste auto, o representante legal da empresa _____ assinou o auto de infração acima e, em razão disso, restou comprovada sua intimação para apresentação de defesa no prazo de 10 dias, cujo prazo final se encerrou em _____.

Assim, ante a ausência de manifestação do interessado até a data limite acima, reconheço a REVELIA da empresa _____, nos termos do artigo(s) _____ da Resolução nº ____/20____, não obstante a sua regular citação em ____ de _____ de 20 _____.

_____, ____ de _____ de 20 _____.

Técnico Responsável



CIDERSU

Consórcio Intermunicipal para o
Desenvolvimento Regional Sustentável

Rua Alfredo Pereira de Macedo, 146 – Centro – Carvalhópolis – MG

CEP 37.760-000 – Telefone: (35) 99723-3438 / (35) 99938-2069

CNPJ Nº 21.466.597/0001-34

TERMO DE ADVERTÊNCIA

CONSIDERANDO O AUTO DE INFRAÇÃO Nº _____ LAVRADO PELA SERVIDORA _____

QUE DEU ORIGEM AO PROCESSO ADMINISTRATIVO Nº _____;

CONSIDERANDO O TERMO DE JULGAMENTO EM PRIMEIRA INSTÂNCIA Nº _____ DECORRENTE DESTE
PROCESSO ADMINISTRATIVO;

POR TODO O EXPOSTO, O CONSÓRCIO INTERMUNICIPAL PARA O DESENVOLVIMENTO REGIONAL SUSTENTÁVEL- CIDERSU, pessoa jurídica de direito público, sem fins econômicos, constituído sob a forma de associação pública e de natureza autárquica interfederativa, pelas normas da Constituição da República Federativa do Brasil, da Lei Federal nº 11.107, de 06 de abril de 2005 e Decreto nº 6.017/07, inscrito no cadastro nacional de pessoas jurídica do Ministério da Fazenda (CNPJ/MF), sob o nº. 21.466.597/0001-34, com sede na Rua Alfredo Pereira de Macedo, n.º 146, Bairro Centro, na cidade de Carvalhópolis/MG CEP 37.760-000, no uso de suas atribuições legais e estatutárias serve do presente expediente para aplicar a pena de _____ no estabelecimento _____ em razão da conduta prevista no artigo _____, incisos _____ da Resolução nº 011 de 10 de abril de 2023.

Desta decisão, deem-se ciência ao estabelecimento interessado.



CIDERSU
Consórcio Intermunicipal para o
Desenvolvimento Regional Sustentável

Rua Alfredo Pereira de Macedo, 146 – Centro – Carvalhópolis – MG
CEP 37.760-000 – Telefone: (35) 99723-3438 / (35) 99938-2069
CNPJ Nº 21.466.597/0001-34

Posteriormente, registre-se e archive-se a presente penalidade.

Carvalhópolis, ____ de _____ de 20 ____.

Coordenadora do Serviço de Inspeção Municipal – SIM
Consórcio Intermunicipal Para o Desenvolvimento Regional Sustentável- Cidersu



CIDERSU

Consórcio Intermunicipal para o
Desenvolvimento Regional Sustentável

Rua Alfredo Pereira de Macedo, 146 – Centro – Carvalhópolis – MG

CEP 37.760-000 – Telefone: (35) 99723-3438 / (35) 99938-2069

CNPJ Nº 21.466.597/0001-34

Ciência da decisão:

() O atuado recebeu, pessoalmente, uma via deste documento

Assinatura do Responsável: _____

Recebido em ___/___/___

(nome e documento)

() Encaminhado ao atuado por Aviso de Recebimento (AR) dos Correios.

() Outro meio que assegure a cientificação do interessado –

Especificar: _____

2 vias: original para pasta do processo e cópia para o estabelecimento.



CIDERSU

Consórcio Intermunicipal para o
Desenvolvimento Regional Sustentável

Rua Alfredo Pereira de Macedo, 146 – Centro – Carvalhópolis – MG

CEP 37.760-000 – Telefone: (35) 99723-3438 / (35) 99938-2069

CNPJ Nº 21.466.597/0001-34

TERMO DE MULTA

CONSIDERANDO O AUTO DE INFRAÇÃO Nº ____/20__ LAVRADO PELA SERVIDORA _____
QUE DEU ORIGEM AO PROCESSO ADMINISTRATIVO Nº ____/20__;

CONSIDERANDO O TERMO DE JULGAMENTO EM PRIMEIRA INSTÂNCIA DECORRENTE DESTE PROCESSO
ADMINISTRATIVO;

CONSIDERANDO, AINDA, QUE O ESTABELECIMENTO ORA INFRATOR NÃO APRESENTOU DEFESA E SE
LIMITOU APENAS E TÃO SOMENTE A APRESENTAR PLANO DE AÇÃO, CONFORME TERMO DE REVELIA DE FLS. _____;

POR TODO O EXPOSTO, O CONSÓRCIO INTERMUNICIPAL PARA O DESENVOLVIMENTO REGIONAL
SUSTENTÁVEL- CIDERSU, pessoa jurídica de direito público, sem fins econômicos, constituído sob a forma de associação pública e de
natureza autárquica interfederativa, pelas normas da Constituição da República Federativa do Brasil, da Lei Federal nº 11.107, de 06 de abril de
2005 e Decreto nº 6.017/07, inscrito no cadastro nacional de pessoas jurídica do Ministério da Fazenda (CNPJ/MF), sob o nº. 21.466.597/0001-34,
com sede na Rua Alfredo Pereira de Macedo, n.º 146, Bairro Centro, na cidade de Carvalhópolis/MG CEP 37.760-000, no uso de suas atribuições



CIDERSU

Consórcio Intermunicipal para o
Desenvolvimento Regional Sustentável

Rua Alfredo Pereira de Macedo, 146 – Centro – Carvalhópolis – MG

CEP 37.760-000 – Telefone: (35) 99723-3438 / (35) 99938-2069

CNPJ Nº 21.466.597/0001-34

legais e estatutárias serve do presente expediente para aplicar a pena de **MULTA** no estabelecimento _____ em razão da conduta prevista no artigo _____, inciso _____ da Resolução nº 011 de 10 de abril de 2023.

Desta decisão, deem-se ciência ao estabelecimento interessado.

Posteriormente, registre-se a presente penalidade.

Ocorrendo o trânsito em julgado, oficie-se a Secretaria Municipal de Fazenda do Município de _____, enviando cópia da presente decisão para que este órgão público realize o lançamento e a cobrança dos valores supracitados, de acordo com a legislação municipal aplicável.

_____, _____ de _____ de 20____.

**CIDERSU**Consórcio Intermunicipal para o
Desenvolvimento Regional Sustentável

Rua Alfredo Pereira de Macedo, 146 – Centro – Carvalhópolis – MG

CEP 37.760-000 – Telefone: (35) 99723-3438 / (35) 99938-2069

CNPJ Nº 21.466.597/0001-34

Maria Clara Silva Bueno Alves

Coordenadora do Serviço de Inspeção Municipal – SIM

Consórcio Intermunicipal Para o Desenvolvimento Regional Sustentável- Cidersu

ANEXO XXXIII**AVES**

Rua Alfredo Pereira de Macedo, 146 – Centro – Carvalhópolis – MG

CEP 37.760-000 – Telefone: (35) 99723-3438 / (35) 99938-2069

CNPJ Nº 21.466.597/0001-34

MAPA ESTATÍSTICO (ESTE DOCUMENTO DEVE SER ENTREGUE AO S.I.M. ATÉ O DIA 05 DE CADA MÊS)**ESTABELECIMENTO:****CLASSIFICAÇÃO:****MÊS/ANO: (PREENCHER PELO ESTABELECIMENTO)**

Recepção Matéria Prima				Produção (produto final)		Comercialização					
DIA	Nº AVES RECEBIDAS	Nº AVES ABATIDAS	MORTE ANTES DO ABATE	CONDENAÇÕES (kg)	PRODUTO/VOLUME (UN)		DIA DA EXPEDIÇÃO	LOTE	DESTINO (ESTABELECIMENTO E MUNICÍPIO)	PRODUTO (1 OU 2)	VOLUME (UNIDADE)
					Frango COM fígado (1)	Frango SEM fígado (2)					



CIDERSU

Consórcio Intermunicipal para o
Desenvolvimento Regional Sustentável

Rua Alfredo Pereira de Macedo, 146 – Centro – Carvalhópolis – MG

CEP 37.760-000 – Telefone: (35) 99723-3438 / (35) 99938-2069

CNPJ Nº 21.466.597/0001-34

	Recebidos	Abatidos	Produto	Volume (kg)	Destino	Produto	Volume (kg)	Destino	Produto	Volume (kg)	Destino
TOTAL	0	0		0			0			0	

Responsável pelo preenchimento:



CIDERSU

Consórcio Intermunicipal para o
Desenvolvimento Regional Sustentável

Rua Alfredo Pereira de Macedo, 146 – Centro – Carvalhópolis – MG

CEP 37.760-000 – Telefone: (35) 99723-3438 / (35) 99938-2069

CNPJ Nº 21.466.597/0001-34

SUÍNOS



CIDERSU

Consórcio Intermunicipal para o
Desenvolvimento Regional Sustentável

Rua Alfredo Pereira de Macedo, 146 – Centro – Carvalhópolis – MG

CEP 37.760-000 – Telefone: (35) 99723-3438 / (35) 99938-2069

CNPJ Nº 21.466.597/0001-34

MAPA ESTATÍSTICO DE PRODUÇÃO (ESTE DOCUMENTO DEVE SER ENTREGUE AO S.I.M. ATÉ O DIA 05 DE CADA MÊS)

ESTABELECIMENTO:

CLASSIFICAÇÃO:

MÊS/ANO:

DIA	Nº de Suínos Recebidos	Nº de Suínos Abatidos	Produto 01			Produto 02			Produto 03			Morte antes de abate
			Produto	Volume (kg)	Destino	Produto	Volume (kg)	Destino	Produto	Volume (kg)	Destino	Nº de animais

**CIDERSU**Consórcio Intermunicipal para o
Desenvolvimento Regional Sustentável

Rua Alfredo Pereira de Macedo, 146 – Centro – Carvalhópolis – MG

CEP 37.760-000 – Telefone: (35) 99723-3438 / (35) 99938-2069

CNPJ Nº 21.466.597/0001-34

TOTAL	0	0		0				0			0	

Responsável pelo preenchimento:

CARNES E DERIVADOS

 CIDERSU Rua Alfredo Pereira de Macedo, 146 – Centro – Carvalhópolis – MG Consórcio Intermunicipal para o Desenvolvimento Regional Sustentável CEP 37.760-000 – Telefone: (35) 99723-3438 / (35) 99938-2069 CNPJ Nº 21.466.597/0001-34					
MAPA ESTATÍSTICO (ESTE DOCUMENTO DEVE SER ENTREGUE AO S.I.M. ATÉ O DIA 05 DE CADA MÊS)					
ESTABELECIMENTO:				Nº REGISTRO (S.I.M.):	
CLASSIFICAÇÃO:				MÊS/ANO: Preencher	
Recepção/Origem da Matéria Prima				Produção (produto final)	
DIA	CIDADE	PRODUTO	VOLUME (kg, Lts, ton)	PRODUTO	VOLUME (kg, Lts, ton, un)



CIDERSU

Consórcio Intermunicipal para o
Desenvolvimento Regional Sustentável

Rua Alfredo Pereira de Macedo, 146 – Centro – Carvalhópolis – MG

CEP 37.760-000 – Telefone: (35) 99723-3438 / (35) 99938-2069

CNPJ Nº 21.466.597/0001-34

Responsável pelo preenchimento: **Preencher (Nome completo)**

LEITE E DERIVADOS

	CIDERSU Consórcio Intermunicipal para o Desenvolvimento Regional Sustentável	Rua Alfredo Pereira de Macedo, 146 – Centro – Carvalhópolis – MG CEP 37.760-000 – Telefone: (35) 99723-3438 / (35) 99938-2069 CNPJ Nº 21.466.597/0001-34
---	---	--

MAPA ESTATÍSTICO (ESTE DOCUMENTO DEVE SER ENTREGUE AO S.I.M. ATÉ O DIA 05 DE CADA MÊS)	
ESTABELECIMENTO:	Nº REGISTRO (S.I.M.):
CLASSIFICAÇÃO:	MÊS/ANO: Preencher
Recepção/Origem da Matéria Prima	Produção (produto final)



CIDERSU

Consórcio Intermunicipal para o
Desenvolvimento Regional Sustentável

Rua Alfredo Pereira de Macedo, 146 – Centro – Carvalhópolis – MG

CEP 37.760-000 – Telefone: (35) 99723-3438 / (35) 99938-2069

CNPJ Nº 21.466.597/0001-34

DIA	CIDADE	PRODUTO	VOLUME (kg, Lts, ton)	PRODUTO	VOLUME (kg, Lts, ton, un)



CIDERSU

Consórcio Intermunicipal para o
Desenvolvimento Regional Sustentável

Rua Alfredo Pereira de Macedo, 146 – Centro – Carvalhópolis – MG

CEP 37.760-000 – Telefone: (35) 99723-3438 / (35) 99938-2069

CNPJ Nº 21.466.597/0001-34

COMERCIALIZAÇÃO/EXPEDIÇÃO

DIA	PRODUTO	VOLUME (kg, Lts, ton, un)	LOTE	CIDADE e ESTABELECIMENTO DE ENTREGA



CIDERSU

Consórcio Intermunicipal para o
Desenvolvimento Regional Sustentável

Rua Alfredo Pereira de Macedo, 146 – Centro – Carvalhópolis – MG

CEP 37.760-000 – Telefone: (35) 99723-3438 / (35) 99938-2069

CNPJ Nº 21.466.597/0001-34

--	--	--	--	--

Responsável pelo preenchimento: **Preencher (Nome completo)**

MEL



CIDERSU

Consórcio Intermunicipal para o
Desenvolvimento Regional Sustentável

Rua Alfredo Pereira de Macedo, 146 – Centro – Carvalhópolis – MG

CEP 37.760-000 – Telefone: (35) 99723-3438 / (35) 99938-2069

CNPJ Nº 21.466.597/0001-34

MAPA ESTATÍSTICO DE PRODUÇÃO (ESTE DOCUMENTO DEVE SER ENTREGUE AO S.I.M. ATÉ O DIA 05 DE CADA MÊS)

ESTABELECIMENTO:

CLASSIFICAÇÃO:

MÊS/ANO:

DIA	Volume industrializado (kg)	Produto 01				Produto 02				Produto 03			
		Volume (Kg)	Produto	Volume final (kg)	Destino	Volume (kg)	Produto	Volume final (kg)	Destino	Volume (kg)	Produto	Volume final (kg)	D



CIDERSU

Consórcio Intermunicipal para o
Desenvolvimento Regional Sustentável

Rua Alfredo Pereira de Macedo, 146 – Centro – Carvalhópolis – MG

CEP 37.760-000 – Telefone: (35) 99723-3438 / (35) 99938-2069

CNPJ Nº 21.466.597/0001-34

TOTAL	0	0	0	0	0	0	0	0	0	0	0	0

Responsável pelo preenchimento:

OVOS



CIDERSU

Consórcio Intermunicipal para o
Desenvolvimento Regional Sustentável

Rua Alfredo Pereira de Macedo, 146 – Centro – Carvalhópolis – MG

CEP 37.760-000 – Telefone: (35) 99723-3438 / (35) 99938-2069

CNPJ Nº 21.466.597/0001-34

MAPA ESTATÍSTICO DE PRODUÇÃO (ESTE DOCUMENTO DEVE SER ENTREGUE AO S.I.M. ATÉ O DIA 05 DE CADA MÊS)

ESTABELECIMENTO:

CLASSIFICAÇÃO:

MÊS/ANO:

DIA	Volume	Produto 01	Produto 02	Produto 03	Con
-----	--------	------------	------------	------------	-----

**CIDERSU**Consórcio Intermunicipal para o
Desenvolvimento Regional Sustentável

Rua Alfredo Pereira de Macedo, 146 – Centro – Carvalhópolis – MG

CEP 37.760-000 – Telefone: (35) 99723-3438 / (35) 99938-2069

CNPJ Nº 21.466.597/0001-34

PESCADOS

**CIDERSU**Consórcio Intermunicipal para o
Desenvolvimento Regional Sustentável

Rua Alfredo Pereira de Macedo, 146 – Centro – Carvalhópolis – MG

CEP 37.760-000 – Telefone: (35) 99723-3438 / (35) 99938-2069

CNPJ Nº 21.466.597/0001-34

MAPA ESTATÍSTICO DE PRODUÇÃO (ESTE DOCUMENTO DEVE SER ENTREGUE AO S.I.M. ATÉ O DIA 05 DE CADA MÊS)**ESTABELECIMENTO:****CLASSIFICAÇÃO:****MÊS/ANO:**

DIA	Volume indust. (kg)	Produto 01			Produto 02			Produto 03			Produto 04			Produto 05		
		Produto	Volume (kg)	Destino	Produto	Volume (kg)	Destino	Produto	Volume (kg)	Destino	Produto	Volume (kg)	Destino	Produto	Volume (kg)	Destino



CIDERSU

Consórcio Intermunicipal para o
Desenvolvimento Regional Sustentável

Rua Alfredo Pereira de Macedo, 146 – Centro – Carvalhópolis – MG

CEP 37.760-000 – Telefone: (35) 99723-3438 / (35) 99938-2069

CNPJ Nº 21.466.597/0001-34

TOTAL	0		0			0											

Responsável pelo preenchimento:

ANEXO XXXIV

ANEXO DOCUMENTAL

Este anexo contém os documentos nomeados como:

1)- _____

Nº de páginas: _____

Forma de apresentação: () encadernado () grampeado () outro: _____



CIDERSU

Consórcio Intermunicipal para o
Desenvolvimento Regional Sustentável

Rua Alfredo Pereira de Macedo, 146 – Centro – Carvalhópolis – MG

CEP 37.760-000 – Telefone: (35) 99723-3438 / (35) 99938-2069

CNPJ Nº 21.466.597/0001-34

2)- _____

Nº de páginas: _____

Forma de apresentação: () encadernado () grampeado () outro: _____

3)- _____

Nº de páginas: _____

Forma de apresentação: () encadernado () grampeado () outro: _____

4)- _____

Nº de páginas: _____

Forma de apresentação: () encadernado () grampeado () outro: _____

5)- _____

Nº de páginas: _____

Forma de apresentação: () encadernado () grampeado () outro: _____

Nome do(a) responsável por anexar no processo: _____

Assinatura e data

ANEXO XXXV



CIDERSU

Consórcio Intermunicipal para o
Desenvolvimento Regional Sustentável

Rua Alfredo Pereira de Macedo, 146 – Centro – Carvalhópolis – MG

CEP 37.760-000 – Telefone: (35) 99723-3438 / (35) 99938-2069

CNPJ Nº 21.466.597/0001-34



GOVERNO DO ESTADO DE MINAS GERAIS

INSTITUTO MINEIRO DE AGROPECUÁRIA

TERMO DE EXECUÇÃO

Nº DO TERMO: 0608944080522916272024

NOME:

CPF/CNPJ:

ESTABELECIMENTO: CRPC

CÓD. ESTAB/REGISTRO:

MUNICÍPIO: POÇOS DE CALDAS

ATIVID

ADE: 5.1.5.2 - REALIZAR TREINAMENTO DE
PÚBLICO EXTERNO

IRREGULARIDADES CONSTATADAS

Não foi constatada nenhuma irregularidade no ato da
fiscalização

ORIENTAÇÕES GERAIS

FOI REALIZADO NOS DIAS 26 E 27 DE JUNHO DE 2024
TREINAMENTO REFERENTE A ROTULAGEM, ONDE FOI ABORDADO AS
LEGISLAÇÕES VIGENTE, COMO ANALISAR E APROVAR OS ROTULOS DAS
INDUSTRIAS DE PRODUTOS DE ORIGEM ANIMAL PARA AS
PROFISSIONAIS DO CONSÓRCIO CIDERSU QUE ABRANGE OS
MUNICÍPIOS DE CARVALHOPOLIS, MACHADO, PARAGUAÇU, POÇO
FUNDO, SERRANIA, SILVIANOPOLIS, CORDDISLANDIA, FAMA,
ALTEROSA. PARTICIPARAM DO TREINAMENTO A COORDENADORA MARIA
CLARA SILVA BUENO ALVES E AS FISCALS SANITÁRIO: BRUNA
LEONEL MOREIRA E LILIAN NOENIA PERALTA MORAES. FOI
DISPONIBILIZADO MATERIAL ATRAVÉS DE APOSTILA.

DATA/HORA: 27/06/2024 14:47:30

CONTATO: COORDENADORIA REGIONAL POÇOS DE CALDAS / (35)
3713 3584

ASSINATURA:

NOME/INSP: ANNA ZILDA SPAMPINATO - 1128308-2

ASSINATURA:

NOME DO RESPONSÁVEL: MARIA CLARA SILVA BUENO ALVES

DOCUMENTO: 065.125.896-02

Recusou-se a receber.

ESTE IMPRESSO É UM RESUMO DA AÇÃO DE FISCALIZAÇÃO.

CASO DESEJE OBTER O RELATÓRIO INTEGRAL ACESSE:

<https://www.sidagro.ima.mg.gov.br/sidagro/fiscalizacao>

CÓD. DA OS: 342894

CÓD. DA LISTA DE VERIFICAÇÃO: NES001-001

VERSÃO: 5



CIDERSU

Consórcio Intermunicipal para o
Desenvolvimento Regional Sustentável

Rua Alfredo Pereira de Macedo, 146 – Centro – Carvalhópolis – MG

CEP 37.760-000 – Telefone: (35) 99723-3438 / (35) 99938-2069

CNPJ Nº 21.466.597/0001-34

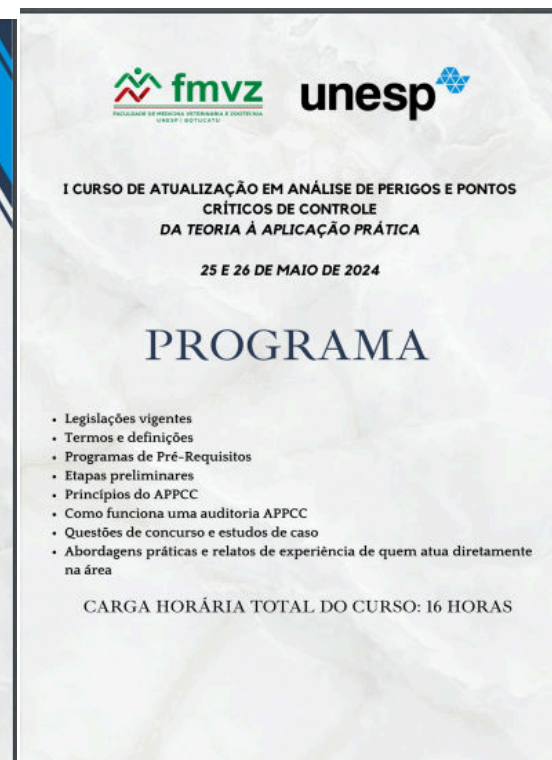



CIDERSU

Consórcio Intermunicipal para o
Desenvolvimento Regional Sustentável

Rua Alfredo Pereira de Macedo, 146 – Centro – Carvalhópolis – MG

CEP 37.760-000 – Telefone: (35) 99723-3438 / (35) 99938-2069

CNPJ Nº 21.466.597/0001-34





CIDERSU

Consórcio Intermunicipal para o
Desenvolvimento Regional Sustentável

Rua Alfredo Pereira de Macedo, 146 – Centro – Carvalhópolis – MG

CEP 37.760-000 – Telefone: (35) 99723-3438 / (35) 99938-2069

CNPJ Nº 21.466.597/0001-34



ANEXO XXXVI

Nº processo	Estabelecimento	Cidade	Disp. p/ coord en.	Disp. p/ relatório	Disp. p/ julgamento	Data do termo	Nº do termo	Fundamentação	Reincidência	Defesa	Status	Data da Ciência	Penalidade	Recurso para 2º inst.	Defesa	Status	Penalidade	Data da Ciência	Encerrado
-------------	-----------------	--------	--------------------	--------------------	---------------------	---------------	-------------	---------------	--------------	--------	--------	-----------------	------------	-----------------------	--------	--------	------------	-----------------	-----------



CIDERSU

Consórcio Intermunicipal para o
Desenvolvimento Regional Sustentável

Rua Alfredo Pereira de Macedo, 146 – Centro – Carvalhópolis – MG

CEP 37.760-000 – Telefone: (35) 99723-3438 / (35) 99938-2069

CNPJ Nº 21.466.597/0001-34

ANEXO XXXVII

**PRODUTOS E
FRAUDES:**

Produto	Data da Coleta	Físico químico	Microbiológico	Laboratório	Data do laudo	Nº do laudo	C / NC	Ação fiscal